DIÁRIO OFICIAL
Acompanhe a Prefeitura
Terça-feira, 07 de março de 2023 - ano 9 - nº 2.236
Diário Oficial Município de Franca

EDITAIS

GABINETE

PORTARIA Nº 061, DE 06 DE MARÇO DE 2023.

Dispõe sobre nomeação em substituição de membro para compor o Conselho Municipal dos Direitos da Criança e do Adolescente de Franca - CMDCAF e dá outras providências.

ALEXANDRE AUGUSTO FERREIRA, Prefeito Municipal de Franca, Estado de São Paulo, no exercício de suas atribuições legais e considerando o memorando nº 086/2023 da Secretaria de Ação Social;

R E S O L V E

Art. 1º Fica NOMEADA, em substituição, para compor o Conselho Municipal dos Direitos da Criança e do Adolescente de Franca – CMDCAF, Gestão 2022/2024, alterando a Portaria nº 227/2022, a seguinte cidadã:

REPRESENTANTES DA SOCIEDADE CIVIL

Entidades assistenciais de Franca
Titular: Venilsa Almeida Costa, em substituição à Ana Flávia da Silva.

Art. 2º Esta Portaria entra em vigor na data de sua publicação.

Art. 3º O presente ato é efetivado em conformidade com a legislação vigente.

Art. 4º Revogam-se as disposições em contrário.

Prefeitura Municipal de Franca, 06 de março de 2023.
ALEXANDRE AUGUSTO FERREIRA
PREFEITO

PORTARIA Nº 062, DE 06 DE MARÇO DE 2023.

Dispõe sobre nomeação de membros para compor o Conselho Municipal de Educação, para o biênio 2023/2025.

ALEXANDRE AUGUSTO FERREIRA, Prefeito Municipal de Franca, Estado de São Paulo, no exercício de suas atribuições legais e considerando o ofício nº 119/2023 da Secretaria de Educação;

R E S O L V E

Art. 1º O CONSELHO MUNICIPAL DE EDUCAÇÃO, para o biênio 2023/2025, período de 1º de março de 2023 a 28 de fevereiro de 2025, fica constituído e nomeado da seguinte forma:

I. Representantes do Poder Público:

a) Representantes da Diretoria Regional de Ensino
Titular: João Nery Giorgetti
Suplente: Aurélio Luís da Silva

b) Representantes da UNESP – Campus de Franca
Titular: Anaísa Leal Barbosa Abrahão
Suplente: Almir Mantovani

c) Representantes do Conselho Municipal dos Direitos da Criança e do Adolescente de Franca
Titular: Mariana Coelho Rosa
Suplente: Venilsa Almeida Costa

d) Três representantes da Secretaria Municipal de Educação, sendo dois ligados à área de educação e um ligado à área de esportes
Titular: Augusto Cesar da Silva Almeida
Suplente: Luziane Campos Guedes Bonfim

Titular: Débora Garcia Quintanilha
Suplente: Ana Paula Garcia da Silveira

Titular: Lucas Braga do Couto Rosa
Suplente: Aline Capel Rezende Oliveira

e) Representantes da Fundação Esporte, Arte e Cultura - FEAC
Titular: Maria Imaculada Figueiredo Alves
Suplente: Luís Fernando Banduk Abrahão

f) Representantes da Faculdade de Direito de Franca
Titular: Vicente de Paula Silveira
Suplente: Rosângela Maria Mazzieiro Mourão

g) Representantes da Uni-FACEF – Centro Universitário de Franca
Titular: Silvia Regina Viel
Suplente: Lucinda Maria de Fátima Rodrigues Coelho

h) Representantes da Polícia Militar do Estado de São Paulo – 15° BPM de Franca
Titular: Kely Maria dos Santos Silva
Suplente: Sarah Fernanda Silva de Mello

i) Representantes da Escolas Públicas de Ensino Técnico Profissionalizante de Franca
Titular: Rita Lombarde Vilela Vitoriano
Suplente: Cesar Roberto Guimarães

II. Representantes da Sociedade Civil

a) Quatro representantes dos Trabalhadores em Educação:
Rede Municipal
Titular: Óiter Cassiano Marques
Suplente: André Leôncio de Souza

Rede Estadual
Titular: Valdir Geraldo Ferreira
Suplente: Viviane Marques Nunes Carrijo

Rede Privada
Titular: Reinaldo Célio Rodrigues
Suplente: Lidiane Dermínio Silveira Campos

Funcionários da Educação
Titular: Andréia Mara Braguim
Suplente: Diego Amaral Vaz

b) Representantes do Alunato
Titular: Não houve indicação
Suplente: Não houve indicação

EXPEDIENTE

Diário Oficial do Município de Franca
Lei Complementar Nº 233 de 20/12/13
Decreto Nº 10.115, de 12/03/14

Produzido pela Assessoria de Comunicação Social I Gabinete do Prefeito
Andressa O. Neves Garcia - Diretora do Departamento Municipal de Governo
Keila Alves P. Fradique - Jornalista Responsável /MTB – 46.013 e Chefe do Setor de Imprensa Social
Kamila Nogueira de Oliveira - Chefe do Setor de Diário Oficial
Bruno do Carmo Marques - Chefe do Setor de Comunicação Oficial
Marcelo Antonio Domiciano - Chefe do Setor de Cerimonial Público
José Antônio de Almeida Turqueti - Redator
José Comparini - Fotógrafo

Publicações
e-mail: **diariooficial@franca.sp.gov.br**
Tel. (16) 3711-9088
Rua Frederico Moura, 1517 - Cidade Nova - Franca/SP

www.franca.sp.gov.br/diariooficial

Apoio à imprensa: **imprensa@franca.sp.gov.br**
Tel. (16) 3711-9130

Poder Executivo
Alexandre Augusto Ferreira - Prefeito
Everton de Paula - Vice-Prefeito
Cynthia Milhim Ferreira - Presidente do Fundo Social e Solidariedade
Fernando Luiz Baldochi - Chefe de Gabinete
Petersson Alves Faciroli - Secretário de Administração e Recursos Humanos
Gislaine A. Liporoni Peres - Secretária de Ação Social
Lucimara de O. C. Prado - Secretária de Desenvolvimento
Márcia de C. Gatti - Secretária de Educação
Raquel Regina Pereira - Secretária de Finanças
Nicola Rossano Costa - Secretário de Infraestrutura
Rui Engrácia Garcia Caluz - Secretário de Meio Ambiente
Eduardo A. Campanaro - Procurador Geral do Município
Waléria Souza de Mascarenhas - Secretária de Saúde
Marcus A. M. de Araujo - Secretário de Segurança
Milena Bernardino - Presidente da EMDEF
Mateus Caetano - Presidente da FEAC

Poder Legislativo Mesa Diretora
Carlinho Petrópolis Farmácia - Presidente
Pastor Palamoni - Vice-Presidente
Luiz Amaral - 1º Secretário
Lindsay Cardoso - 2ª Secretária

MUNICIPIO DE FRANCA:47970769000104
Digitally signed by MUNICIPIO DE FRANCA:47970769000104
Date: 2023.03.07 08:57:09 -03'00'

c) Representantes das Associações de Bairros
Titular: Adenilson Bueno
Suplente: Thallita Barbosa

d) Representantes de Associações e Sindicatos de categorias profissionais não relacionados com a educação
Titular: Rodrigo José Alves Leme
Suplente: Maria Aparecida de Oliveira

e) Representantes dos Conselhos de Escolas
Titular: Juliana de Paula Retucci
Suplente: Cauê Balduíno dos Santos

f) Representantes da UNIFRAN - Universidade de Franca
Titular: Marilurdes Cruz Borges
Suplente: Elcio Rivelino Rodrigues

g) Representantes de Escolas de Educação Especial
Titular: Maria Georgina Marques Tonello
Suplente: Lidiane Costa Ferracini e Paula Caetamo

h) Representantes de Creches Filantrópicas
Titular: Maria Rachel de Pádua Pinto Bertolini
Suplente: Luciana Conceição da Silva

Art. 2º Esta Portaria entra em vigor na data de sua publicação, surtindo seus efeitos a partir de 01 de março de 2023.

Art. 3º Revogam-se as disposições em contrário.

Prefeitura Municipal de Franca, 06 de março de 2023.
ALEXANDRE AUGUSTO FERREIRA
PREFEITO

PORTARIA Nº 063, DE 06 DE MARÇO DE 2023.

Designa servidores para o exercício da função de Instrutores da Prefeitura Municipal de Franca, e dá outras providências.

Considerando o disposto no artigo 22 da Lei Complementar nº 01/95, alterada pela Lei Complementar nº 093, de 15 de dezembro de 2005 e regulamentada pelo Decreto Municipal nº 9.966, de 22 de maio de 2013;

Considerando que os servidores constantes da relação abaixo participaram, com pleno aproveitamento, do Curso de Formação de Instrutores ministrado pela Secretaria de Administração e Recursos Humanos;

ALEXANDRE AUGUSTO FERREIRA, Prefeito Municipal de Franca, Estado de São Paulo, no exercício de suas atribuições legais e considerando o memorando nº 061/2023 da Secretaria de Administração e Recursos Humanos;

R E S O L V E

Art. 1º Ficam DESIGNADOS como “Instrutores” para o exercício de treinamento interno e externo, nos termos dos artigos 6º e 7º do Decreto nº 9.966 de 22 de maio de 2013, os servidores constantes do Anexo I, que integra e incorpora a presente Portaria.

Art. 2º A atuação dos Instrutores nomeados deverá obedecer ao disposto na legislação e no regulamento competente e será precedida de convocação formal pela Secretaria de Administração e Recursos Humanos, conforme a necessidade decorrente do cumprimento do cronograma de treinamento.

Art. 3º Procedam-se às anotações cabíveis nos prontuários dos servidores.

Art. 4º Esta Portaria entra em vigor nesta data.

Art. 5º Revogam-se as disposições em contrário.

Prefeitura Municipal de Franca, 06 de março de 2023.
ALEXANDRE AUGUSTO FERREIRA
PREFEITO

A N E X O I

	NOME	MATRÍCULA
01	Adilson Marquete da Silva	6700
02	Alan de Sousa Aleixo	10667
03	Aline Gouveia Pereira	16124
04	Aline Naques Silva Malta	11187
05	Aline Teixeira	15399
06	Ana Cristina Tristão Neves Frade	16602
07	Ana Flávia Silva de Souza	10138
08	Carina Marques Ribeiro	9751
09	Claudio Faria Bedo	10226
10	Deyvid Alves da Silveira	11815
11	Douglas Hakime Lourenço	13448
12	Edmar Joaquim da Silva	15054
13	Eduardo Leonardo Pereira	17321
14	Elaine Cristina Rocha	16170
15	Elaine Cristina Silva Bezerra	13615
16	Eliana Jacintho de Lima Goulart Giuberti	251
17	Elisabeth Aparecida Martins Maranha	10175
18	Fernanda Cristina Zuviollo	13694
19	Flavio Cesar da Silva	16210
20	Giane Alves Stefani	11161
21	Giane Sousa da Silva Ferreira	9147
22	Glenyston Nascimento Ferreira	13758
23	Heloísa Silva Gomes	16655
24	Jerônimo Sérgio Pinto	5169
25	João Batista Alves	10788
26	João Batista da Silva	12188
27	Kaique Souza Pedaes	16366
28	Karla Helena Silva Macedo	11837
29	Luciane Aparecida Furlan	1579
30	Luiz Antônio Cintra Filho	12460
31	Maria Rita Capel	17264
32	Mariana Alves Gama Faleiros	16180
33	Mariany Gimenes Lemos	16300
34	Mauro Antonio Moreno Junior	12947
35	Michela Cristina Rezende de Almeida	13105
36	Mirelle Aleixo Bianchini Coelho	16346
37	Nami de Andrade Filho	10237
38	Neurânia Pereira Machado Batista	7760
39	Nilton Cesar Canassia	13009
40	Paola Russo	10043
41	Pedro Silva Garcia	12378

42	Petersson Alves Faciroli	14995
43	Priscila Cristina Pereira Sousa	16791
44	Priscila de Andrade Figueira Cintra	17458
45	Ricardo Luís Gonçalves	13012
46	Roselaine Cristina Leal Lopes	5462
47	Samara Mori Santana	14981
48	Taina Vieira Donzeli	13493
49	Talita Maíra Marchezin	14917

PORTARIA Nº 064, DE 06 DE MARÇO DE 2023.

Dispõe sobre revogação de LICENÇA SEM VENCIMENTOS e dá outras providências.

ALEXANDRE AUGUSTO FERREIRA, Prefeito Municipal de Franca, Estado de São Paulo, no exercício de suas atribuições legais e considerando o constante do Processo nº 2022030970;

R E S O L V E

Art. 1º Fica REVOGADA a licença sem vencimentos, a partir de 06 de março de 2023, da servidora pública municipal Ana Carolina de Figueiredo Bersani, chapa 16.697, Professora PEB I – Educação Especial.

Art. 2º O presente ato é efetivado em conformidade com a legislação vigente.

Art. 3º Esta Portaria entra em vigor na data de sua publicação, surtindo seus efeitos a partir de 06 de março de 2023.

Art. 4º Revogam-se as disposições em contrário.

Prefeitura Municipal de Franca, 06 de março de 2023.
ALEXANDRE AUGUSTO FERREIRA
PREFEITO

PORTARIA Nº 065, DE 06 DE MARÇO DE 2023.

Dispõe sobre concessão de LICENÇA SEM VENCIMENTOS para servidora municipal e dá outras providências.

ALEXANDRE AUGUSTO FERREIRA, Prefeito Municipal de Franca, Estado de São Paulo, no exercício de suas atribuições legais e considerando o constante do Processo nº 2023006214;

R E S O L V E

Art. 1º Fica AUTORIZADA a concessão de licença sem vencimentos, pelo período de 01 ano, a partir de 07 de março de 2023, da servidora pública municipal Alexandra Aparecida de Sousa, chapa 12.708, Professora PEB I.

Art. 2º O presente ato é efetivado em conformidade com a legislação vigente.

Art. 3º Esta Portaria entra em vigor na data de sua publicação.

Art. 4º Revogam-se as disposições em contrário.

Prefeitura Municipal de Franca, 06 de março de 2023.
ALEXANDRE AUGUSTO FERREIRA
PREFEITO

CONTROLADORIA GERAL

EXTRATO DE PENALIDADE – PROCESSO ADMINISTRATIVO N. 18.727/2022

A Comissão de Descumprimento Contratual em cumprimento à decisão da Senhora Secretária de Saúde, publica a aplicação de sanção administrativa por descumprimento de obrigações contratuais:

Empresa penalizada: BÁRBARA DE LIMA LACERDA EIRELI, inscrita no CNPJ sob o n. 32.214.401/0001-30.

Penalidades e Fundamentação Jurídica: ADVERTÊNCIA, conforme art. 25, inciso I, do Decreto Municipal n° 10.903/2019 e art. 87, inciso I, da Lei 8.666/93 e MULTA DE 10% (DEZ POR CENTO) DO VALOR MENSAL DA MÉDIA DAS TRÊS ÚLTIMAS FATURAS, nos termos do constante da cláusula contratual 13.1 do contrato administrativo 249/2021.

Franca/SP, 06 de março de 2023.
LUÍS OTÁVIO MONTELLI
Presidente da Comissão de Descumprimento Contratual

ADMINISTRAÇÃO E RECURSOS HUMANOS

EDITAL DE CONVOCAÇÃO DO CONCURSO PÚBLICO Nº 001/2022

A Prefeitura de Franca, através da Secretaria de Administração e Recursos Humanos CONVOCA os candidatos abaixo nomeados APROVADOS e CLASSIFICADOS no Concurso Público nº 001/2022, para comparecer na Rua Frederico Moura, 1517, Cidade Nova – (Departamento de Pessoal e Recursos Humanos) no prazo máximo de 3 (três) dias úteis, ou seja, nos dias 07, 08 e 09 de março de 2023, das 09h às 15h, munido dos ORIGINAIS e CÓPIAS dos seguintes documentos: CPF e RG, Certidão de nascimento dos filhos menores de 18 (dezoito) anos, CPF e RG dos filhos menores de 18 (dezoito) anos Certidão de Casamento e/ou Nascimento, CTPS – Carteira Profissional de Trabalho e Previdência Social, preferencialmente digital (identificação e os registros existentes), Cartão PIS/PASEP, Certificado de Reservista (quando do sexo masculino), Certidão Negativa de Antecedentes Criminais, Certidão de regularidade junto à Justiça Eleitoral, Comprovante de Escolaridade (Diploma e Histórico) e Habilitação Específica (nos termos do Edital Completo), Registro no Conselho de Classe e Comprovante de Regularidade (quando for o caso), Carteira de vacinação, Regularidade da Qualificação Cadastral do E-Social, Comprovante de endereço e uma foto 3x4.

Classificação	Nome	Emprego
94°	Magali Ferreira Campolino	Escriturário
95º	Rayssa Daniela Teixeira Da Silva	Escriturário

Franca, 07 de janeiro de 2023
Mirelle Aleixo Bianchini Coelho
Seção de Concursos, Seleção e Gestão de Pessoas

EDITAL DE CONVOCAÇÃO DO CONCURSO PÚBLICO Nº 05/2022

A Prefeitura de Franca, através da Secretaria de Administração e Recursos Humanos COMUNICA a desistência de Andrea Aparecida Soares De Oliveira, Fernanda Aparecida Soares De Lima, Milena Baptista Canteiro, Eliezer Guimarães Barcelos (Técnico Em Enfermagem) e Andrea Aparecida Soares De Oliveira (Técnico em Enfermagem – PPI/VS) por não terem assumido efetivamente a vaga e CONVOCA os candidatos abaixo nomeados APROVADOS e CLASSIFICADOS no Concurso Público nº 05/2022, para comparecerem na Rua Frederico Moura, 1517, Cidade Nova – (Departamento de Pessoal e Recursos Humanos) no prazo máximo de 3 (três) dias úteis, ou seja, nos dias 07, 08 e 09 de março de 2023, das 09h às 15h, munidos dos ORIGINAIS e CÓPIAS dos seguintes documentos: CPF e RG, Certidão de nascimento dos filhos menores de 18 (dezoito) anos, CPF e RG dos filhos menores de 18 (dezoito) anos, Certidão de Casamento e/ou Nascimento, CTPS – Carteira Profissional de Trabalho e Previdência Social, preferencialmente Digital (identificação e registros existentes), Cartão PIS/PASEP, Certificado de Reservista (quando do sexo masculino), Certidão Negativa de Antecedentes Criminais, Certidão de regularidade junto à Justiça Eleitoral, Comprovante de Escolaridade (Diploma e Histórico) e Habilitação Específica (nos termos do Edital Completo), Registro no Conselho de Classe e Comprovante de Regularidade (quando for o caso), Carteira de vacinação atualizada, Regularidade da Qualificação Cadastral do E-Social, Comprovante de endereço e uma foto 3x4 e para os candidatos classificados PCD, laudo médico emitido nos últimos 12 (doze) meses, contendo o CID (Classificação Internacional de Doenças) compatível com a deficiência informada no ato da inscrição. Os candidatos deverão apresentar ainda para comprovação da reserva de vagas para candidatos negros, se for o caso, a autodeclaração conforme modelo constante no Anexo V do edital de abertura, nos termos do item 4.

Classificação	Nome	Emprego
6º	Iana Paula Das Chagas Ferreira	Técnico Em Enfermagem
7º	Camila Marquete Souza	Técnico Em Enfermagem
8º	Gislene Rodigues Bonfim	Técnico Em Enfermagem
9º	Maria Eduarda Dos Santos Jorge	Técnico Em Enfermagem
2º	Jaqueline Ferlete Vieira	Técnico Em Enfermagem PPI/VS

Franca, 07 de março de 2023
Mirelle Aleixo Bianchini Coelho
Seção de Concursos, Seleção e Gestão de Pessoas

PROCESSO SELETIVO N° 01/2023 – ESTAGIÁRIOS
EDITAL DE DIVULGAÇÃO DA CLASSIFICAÇÃO FINAL

A Comissão Organizadora, através da Secretaria Municipal de Administração e Recursos Humanos e de acordo com o Edital de Abertura do Processo Seletivo nº 01/2023 – Estagiários, torna público o que segue:

1 - As listas de CLASSIFICAÇÃO FINAL dos candidatos habilitados no Processo Seletivo nº 01/2023 – Estagiários, conforme Anexo Único que acompanha o presente Edital.

Franca, 07 de março de 2023.
COMISSÃO ORGANIZADORA

ANEXO ÚNICO
Lista de candidatos com deficiência habilitados

CLASSIF.	NOME	CURSO	PORTUGUÊS	CONHECIMENTOS GERAIS	DATA DA INSCRIÇÃO	TOTAL
1	LUIS AUGUSTO CANEVER SILVA	SERVIÇO SOCIAL	14	8	05/01/2023	22
CLASSIF.	NOME	CURSO	PORTUGUÊS	CONHECIMENTOS GERAIS	DATA DA INSCRIÇÃO	TOTAL
1	ADRIANA CRISTINA FREITAS SILVA	ENGENHARIA CIVIL	13	7	17/01/2023	20

Lista de candidatos cotistas negros habilitados

CLASSIF.	NOME	CURSO	PORTUGUÊS	CONHECIMENTOS GERAIS	DATA DA INSCRIÇÃO	TOTAL
1	EDUARDO CÉSAR DE AGUILAR	GEOGRAFIA	10	7	17/01/2023	17
CLASSIF.	**NOME**	**CURSO**	**PORTUGUÊS**	**CONHECIMENTOS GERAIS**	**DATA DA INSCRIÇÃO**	**TOTAL**
1	JOÃO VITOR GONÇALVES RODRIGUES	HISTÓRIA	16	10	17/01/2023	26
2	BARBARA SANTOS DA SILVA	HISTÓRIA	16	8	19/01/2023	24
3	NATALIA DAS VIRGENS OLIVEIRAS	HISTÓRIA	14	9	15/01/2023	23
4	JOAO PEDRO DA CRUZ	HISTÓRIA	13	9	16/01/2023	22
5	GABRIEL DUARTE DOS REIS	HISTÓRIA	12	10	10/01/2023	22
6	FÁBIO AURÉLIO SILVANO	HISTÓRIA	13	8	17/01/2023	21
7	ARTHUR VIANA DE OLIVEIRA	HISTÓRIA	13	8	08/01/2023	21
8	RAFIZA GABRIELA SOUSA ROSA	HISTÓRIA	11	8	14/01/202	19
9	ANTHONY ELVIS CAMPOS DE ARAUJO	HISTÓRIA	9	8	15/01/2023	17
10	ANA LAURA DE SOUZA SANTOS	HISTÓRIA	10	5	16/01/2023	15
CLASSIF.	**NOME**	**CURSO**	**PORTUGUÊS**	**CONHECIMENTOS GERAIS**	**DATA DA INSCRIÇÃO**	**TOTAL**

1	MARIA CAROLINA OLIVEIRA GOMES FERREIRA	LETRAS	12	6	10/01/2023	18
CLASSIF.	**NOME**	**CURSO**	**PORTUGUÊS**	**CONHECIMENTOS GERAIS**	**DATA DA INSCRIÇÃO**	**TOTAL**
1	STEPHANY ROMUALDO NUNES SILVA	PEDAGOGIA	16	9	17/01/2023	25
2	PRISCILA BARBOSA OLIVEIRA	PEDAGOGIA	15	9	05/01/2023	24
3	ALINE DA SILVA ALVES	PEDAGOGIA	15	9	26/01/2023	24
4	JENIFER ALMEIDA DE LISBOA	PEDAGOGIA	15	8	05/01/2023	23
5	CLEBER GONAALVES SOARES	PEDAGOGIA	7	9	11/01/2023	16
6	ANDRESSA ELLEN PEREIRA	PEDAGOGIA	8	8	05/01/2023	16
7	MARIANA KARLA SILVA SERAFIM	PEDAGOGIA	6	10	12/01/2023	16
CLASSIF.	**NOME**	**CURSO**	**PORTUGUÊS**	**CONHECIMENTOS GERAIS**	**DATA DA INSCRIÇÃO**	**TOTAL**
1	ALINE FELICIANO VICENTE	ADMINISTRAÇÃO	6	9	06/01/2023	15
CLASSIF.	**NOME**	**CURSO**	**PORTUGUÊS**	**CONHECIMENTOS GERAIS**	**DATA DA INSCRIÇÃO**	**TOTAL**
1	JOÃO PEDRO RIBEIRO SILVA	CIÊNCIAS DA COMPUTAÇÃO	10	6	27/01/2023	16
CLASSIF.	**NOME**	**CURSO**	**PORTUGUÊS**	**CONHECIMENTOS GERAIS**	**DATA DA INSCRIÇÃO**	**TOTAL**
1	LEONARDO BARBOSA SOUZA	DIREITO	14	10	09/01/2023	24
2	HENRIQUE CARVALHO BESERRA	DIREITO	15	9	06/01/2023	24
3	MARIA EDUARDA BARBOSA DA SILVA	DIREITO	15	9	17/01/2023	24
4	EMILY SILVA FLORENCIO	DIREITO	17	7	05/01/2023	24
5	MARIA EDUARDA SILVA RIBEIRO	DIREITO	12	10	12/01/2023	22
6	ELLEN CRISTINA DE SANTANA DOS SANTOS	DIREITO	14	7	12/01/2023	21
7	BIANCA LOPES DE SOUSA	DIREITO	13	8	12/01/2023	21
8	VINICIUS ALVES DO NASCIMENTO	DIREITO	14	7	16/01/2023	21
9	FERNANDO CARVALHO DA SILVA	DIREITO	13	7	06/01/2023	20
10	GIOVANA FERREIRA DA SILVA	DIREITO	10	10	13/01/2023	20
11	EDUARDA GONÇALVES LIMA	DIREITO	11	9	12/01/2023	20
12	STEFANY DOS SANTOS SILVA	DIREITO	12	7	16/01/2023	19

13	LARISSA TELINI DE SOUZA	DIREITO	12	7	05/01/2023	19
14	JÚLIA LIMA SOUZA	DIREITO	10	9	06/01/2023	19
15	ELTON FRANK GONÇALVES	DIREITO	9	8	06/01/2023	17
16	ALESSANDRO PAULO E SILVA	DIREITO	9	8	16/01/2023	17
17	WALLACY FERNANDO FELIX DE SOUSA	DIREITO	9	8	05/01/2023	17
18	JOAO VITOR CUNHA PEREIRA	DIREITO	9	7	17/01/2023	16
19	NÍCOLAS SANTOS DE JESUS DE SANTANA	DIREITO	12	4	24/01/2023	16
20	HUBLER DE SOUZA LOPES FILHO	DIREITO	8	8	09/01/2023	16
21	MARIA LAURA MIGUEL SILVA	DIREITO	10	6	10/01/2023	16
22	MAISA OLIVEIRA SILVA	DIREITO	6	9	01/02/2023	15
23	MARIA VITÓRIA SANTOS BELARMINO	DIREITO	7	8	10/01/2023	15
CLASSIF.	NOME	CURSO	PORTUGUÊS	CONHECIMENTOS GERAIS	DATA DA INSCRIÇÃO	TOTAL
1	MURILO ISRAEL NASCIMENTO SOUSA	ENGENHARIA DA COMPUTAÇÃO	13	9	10/01/2023	22
CLASSIF.	NOME	CURSO	PORTUGUÊS	CONHECIMENTOS GERAIS	DATA DA INSCRIÇÃO	TOTAL
1	ISABELLE MARIE NOGUEIRA DOS SANTOS	ENGENHARIA DE SOFTWARE	10	5	16/01/2023	15
CLASSIF.	NOME	CURSO	PORTUGUÊS	CONHECIMENTOS GERAIS	DATA DA INSCRIÇÃO	TOTAL
1	PATRICK FERNANDES VALENTINO ELIAS	GESTÃO DE RECURSOS HUMANOS	12	10	17/01/2023	22
2	TALYA CRISTINA MACEDO FACIROLLI	GESTÃO DE RECURSOS HUMANOS	11	9	27/01/2023	20
3	MARIA LUIZA DE ANDRADE TOZZI	GESTÃO DE RECURSOS HUMANOS	12	8	14/01/2023	20
4	LUCIANA DA ROCHA MARQUES	GESTÃO DE RECURSOS HUMANOS	11	8	05/01/2023	19
5	ANA LAURA RODRIGUES	GESTÃO DE RECURSOS HUMANOS	12	7	17/01/2023	19
6	MARAISA CESARIO DA SILVA	GESTÃO DE RECURSOS HUMANOS	10	6	06/01/2023	16
7	CARLOS HENRIQUE FERREIRA	GESTÃO DE RECURSOS HUMANOS	8	8	10/01/2023	16
8	LION ARTHUR FERREIRA	GESTÃO DE RECURSOS HUMANOS	8	8	06/01/2023	16

CLASSIF.	NOME	CURSO	PORTUGUÊS	CONHECIMENTOS GERAIS	DATA DA INSCRIÇÃO	TOTAL
1	MARINA SILVA CICERO	TECNOLOGIA EM ANÁLISE E DESENVOLVIMENTO DE SISTEMAS	11	7	08/01/2023	18
2	MARIA EDUARDA GOMES TELES DE SOUZA	TECNOLOGIA EM ANÁLISE E DESENVOLVIMENTO DE SISTEMAS	9	6	10/01/2023	15
CLASSIF.	**NOME**	**CURSO**	**PORTUGUÊS**	**CONHECIMENTOS GERAIS**	**DATA DA INSCRIÇÃO**	**TOTAL**
1	MAÍSA LOREN TEODORO DE SOUZA	PSICOLOGIA	18	10	06/01/2023	28
2	VITOR HENRIQUE DA SILVA SANTOS	PSICOLOGIA	14	9	31/01/2023	23
3	JOÃO PEDRO CAETANO DA FONSECA	PSICOLOGIA	14	8	22/01/2023	22
4	STEFANY COUTINHO TIBURCIO	PSICOLOGIA	11	8	05/01/2023	19
5	KETLYN FERREIRA LOPES SILVA	PSICOLOGIA	7	8	20/01/2023	15
CLASSIF.	**NOME**	**CURSO**	**PORTUGUÊS**	**CONHECIMENTOS GERAIS**	**DATA DA INSCRIÇÃO**	**TOTAL**
1	LAISLA CAMILE DOS REIS MARIANO	SERVIÇO SOCIAL	15	8	16/01/2023	23
2	HELENA VITORIA DA SILVA	SERVIÇO SOCIAL	14	9	16/01/2023	23
3	SABRINA SANTOS SILVA	SERVIÇO SOCIAL	11	10	06/01/2023	21
4	ANA CLÁUDIA DA SILVA ROSA	SERVIÇO SOCIAL	10	9	05/01/2023	19
5	ANA KAROLINA MARTINS FERREIRA GARCIA	SERVIÇO SOCIAL	8	10	05/01/2023	18
6	THAYLA DE SOUZA MACEDO	SERVIÇO SOCIAL	9	7	12/01/2023	16
CLASSIF.	**NOME**	**CURSO**	**PORTUGUÊS**	**CONHECIMENTOS GERAIS**	**DATA DA INSCRIÇÃO**	**TOTAL**
1	VINÍCIUS DUARTE ALVES	RELAÇÕES INTERNACIONAIS	18	8	17/01/2023	26
2	RAFAEL CREMA CARVALHO	RELAÇÕES INTERNACIONAIS	16	9	16/01/2023	25
3	RAFAEL SAULO COSTA JULIAO	RELAÇÕES INTERNACIONAIS	15	8	17/01/2023	23
4	MATHEUS FELIPE DA SILVA SOARES	RELAÇÕES INTERNACIONAIS	13	10	06/01/2023	23
5	MARIA LUIZA QUIRINO	RELAÇÕES INTERNACIONAIS	15	8	12/01/2023	23
6	LUÍS GABRIEL NAPIER SILVA	RELAÇÕES INTERNACIONAIS	13	9	06/01/2023	22
7	DANIELA VIANNA RAMOS	RELAÇÕES INTERNACIONAIS	13	8	10/01/2023	21

8	BRUNNA FONSECA SOUSA	RELAÇÕES INTERNACIONAIS	11	10	09/01/2023	21
9	ISABELLA LIMA REIS	RELAÇÕES INTERNACIONAIS	11	9	13/01/2023	20
10	ANA JÚLIA PIROZZI	RELAÇÕES INTERNACIONAIS	9	9	10/01/2023	18
11	VINICIUS SOUZA BATISTA	RELAÇÕES INTERNACIONAIS	10	8	06/01/2023	18
12	NATHÁLIA BIZERRA DE CARVALHO	RELAÇÕES INTERNACIONAIS	9	7	06/01/2023	16
CLASSIF.	**NOME**	**CURSO**	**PORTUGUÊS**	**CONHECIMENTOS GERAIS**	**DATA DA INSCRIÇÃO**	**TOTAL**
1	INGRYD JULIA SANTOS DE ALMEIDA	PUBLICIDADE E PROPAGANDA	8	7	17/01/2023	15
CLASSIF.	**NOME**	**CURSO**	**PORTUGUÊS**	**CONHECIMENTOS GERAIS**	**DATA DA INSCRIÇÃO**	**TOTAL**
1	DANIELA RIBEIRO MIGUEL	ARQUITETURA	10	5	16/01/2023	15
CLASSIF.	**NOME**	**CURSO**	**PORTUGUÊS**	**CONHECIMENTOS GERAIS**	**DATA DA INSCRIÇÃO**	**TOTAL**
1	MARIANA DE FÁTIMA EVANGELISTA	CIÊNCIAS CONTÁBEIS	10	7	05/01/2023	17
CLASSIF.	**NOME**	**CURSO**	**PORTUGUÊS**	**CONHECIMENTOS GERAIS**	**DATA DA INSCRIÇÃO**	**TOTAL**
1	ISADORA SANTOS SOUZA	ENGENHARIA CIVIL	8	8	11/01/2023	16
CLASSIF.	**NOME**	**CURSO**	**PORTUGUÊS**	**CONHECIMENTOS GERAIS**	**DATA DA INSCRIÇÃO**	**TOTAL**
1	ALINE CRISTINA MARTINS	ARTES VISUAIS – LICENCIATURA	9	8	09/01/2023	17
2	ANA PAULA MARIANO DE OLIVEIRA	ARTES VISUAIS – LICENCIATURA	11	5	24/01/2023	16
CLASSIF.	**NOME**	**CURSO**	**PORTUGUÊS**	**CONHECIMENTOS GERAIS**	**DATA DA INSCRIÇÃO**	**TOTAL**
1	GABRIEL OTÁVIO SILVA FELIX DE SOUZA	EDUCAÇÃO FÍSICA - BACHARELADO	17	9	17/01/2023	26
2	LUAN DE OLIVEIRA VENÂNCIO	EDUCAÇÃO FÍSICA - BACHARELADO	14	10	14/01/2023	24
CLASSIF.	**NOME**	**CURSO**	**PORTUGUÊS**	**CONHECIMENTOS GERAIS**	**DATA DA INSCRIÇÃO**	**TOTAL**
1	AMANDA LAURA PEREIRA SILVA	BIOMEDICINA	12	10	05/01/2023	22
CLASSIF.	**NOME**	**CURSO**	**PORTUGUÊS**	**CONHECIMENTOS GERAIS**	**DATA DA INSCRIÇÃO**	**TOTAL**
1	SERGIO ANTÔNIO DA SILVA JUNIOR	FISIOTERAPIA	10	9	06/01/2023	19
CLASSIF.	**NOME**	**CURSO**	**PORTUGUÊS**	**CONHECIMENTOS GERAIS**	**DATA DA INSCRIÇÃO**	**TOTAL**
1	MARIA EDUARDA DOS SANTOS DE JESUS	FONOAUDIOLOGIA	8	9	29/01/2023	17

Lista Geral (todos os candidatos habilitados)

CLASSIF.	NOME	CURSO	PORTUGUÊS	CONHECIMENTOS GERAIS	DATA DA INSCRIÇÃO	TOTAL
1	VERONICA GRESILENE PEREIRA BERNARDES	CIÊNCIAS BIOLÓGICAS – LICENCIATURA	12	8	14/01/2023	20
CLASSIF.	NOME	CURSO	PORTUGUÊS	CONHECIMENTOS GERAIS	DATA DA INSCRIÇÃO	TOTAL
1	LIVIA FERREIRA	GEOGRAFIA	7	10	06/01/2023	17
2	EDUARDO CÉSAR DE AGUILAR	GEOGRAFIA	10	7	17/01/2023	17
CLASSIF.	**NOME**	**CURSO**	**PORTUGUÊS**	**CONHECIMENTOS GERAIS**	**DATA DA INSCRIÇÃO**	**TOTAL**
1	MARIANA AFFONSO ALMEIDA	HISTÓRIA	18	10	30/01/2023	28
2	LETÍCIA AKEMI TURUTA	HISTÓRIA	18	9	14/01/2023	27
3	JOÃO VITOR GONÇALVES RODRIGUES	HISTÓRIA	16	10	17/01/2023	26
4	DÉBORA ARAUJO DA SILVA	HISTÓRIA	17	9	31/01/2023	26
5	MARILIA BANDEIRA CAMPOS	HISTÓRIA	16	9	09/01/2023	25
6	THOMAS DE ARAUJO MACHADO	HISTÓRIA	17	8	09/01/2023	25
7	RAFAELA CIA VIEIRA	HISTÓRIA	15	9	30/01/2023	24
8	BARBARA SANTOS DA SILVA	HISTÓRIA	16	8	19/01/2023	24
9	ROBERTA VIEIRA LIMA	HISTÓRIA	18	6	06/01/2023	24
10	LAURA PEREIRA TEIXEIRA LUIZ	HISTÓRIA	15	9	16/01/2023	24
11	RÔMULO BARBOSA PEREIRA	HISTÓRIA	14	10	09/01/2023	24
12	LAIS CRISTINE VERONEZ	HISTÓRIA	14	10	05/01/2023	24
13	NATALIA DAS VIRGENS OLIVEIRAS	HISTÓRIA	14	9	15/01/2023	23
14	JÚLIA VERISSIMO DE CARVALHO	HISTÓRIA	14	9	06/01/2023	23
15	ARTUR RODRIGUES DE OLIVEIRA	HISTÓRIA	14	9	06/01/2023	23
16	GABRIELLE RODRIGUES CHAVES	HISTÓRIA	15	7	13/01/2023	22
17	LUCAS DE FELIPPE SIGNORINI	HISTÓRIA	14	8	17/01/2023	22
18	MATTHÄUS MARDEGAN DE OLIVEIRA	HISTÓRIA	15	7	10/01/2023	22

19	JOAO PEDRO DA CRUZ	HISTÓRIA	13	9	16/01/2023	22
20	ARTHUR DE PAULA ZOADELLI	HISTÓRIA	15	7	14/01/2023	22
21	GABRIEL DUARTE DOS REIS	HISTÓRIA	12	10	10/01/2023	22
22	GIOVANI ROZIN SMANIA BRANDAO	HISTÓRIA	14	8	11/01/2023	22
23	LARISSA MOLINA MANFRÉ	HISTÓRIA	15	7	06/01/2023	22
24	JESSICA APARECIDA RANGEL DE OLIVEIRA	HISTÓRIA	14	8	06/01/2023	22
25	VINICIUS SALTARELLI MALANOTE	HISTÓRIA	14	8	16/01/2023	22
26	RAMON GABRIEL MARQUES DOS SANTOS NOVAIS	HISTÓRIA	14	7	06/01/2023	21
27	FÁBIO AURÉLIO SILVANO	HISTÓRIA	13	8	17/01/2023	21
28	CARLOS EDUARDO SOUZA CALMON	HISTÓRIA	13	8	16/01/2023	21
29	ARTHUR VIANA DE OLIVEIRA	HISTÓRIA	13	8	08/01/2023	21
30	VALERIA MOLER XAVIER E SILVA	HISTÓRIA	13	7	31/01/2023	20
31	KAIO LUCCAS CUSTODIO ARAUJO	HISTÓRIA	11	9	06/01/2023	20
32	VINÍCIUS MENDES DIAS	HISTÓRIA	12	8	16/01/2023	20
33	RAFAEL HENRIQUE MUFFO VIEIRA	HISTÓRIA	12	8	11/01/2023	20
34	JÚLIA RAFAELA DA SILVA PINHEIRO	HISTÓRIA	11	9	06/01/2023	20
35	ZABELLI CHRISTIE FRANCISCO	HISTÓRIA	12	8	06/01/2023	20
36	RAFIZA GABRIELA SOUSA ROSA	HISTÓRIA	11	8	14/01/2023	19
37	PEDRO PEREIRA DE OLIVEIRA CESAR	HISTÓRIA	11	8	06/01/2023	19
38	NEIL DOS SANTOS FLOCCO	HISTÓRIA	10	9	15/01/2023	19
39	LAÍS FERNANDA PEREIRA SILVA	HISTÓRIA	10	9	17/01/2023	19
40	ANA BEATRIZ DE LIMA PEREZ	HISTÓRIA	15	4	07/01/2023	19
41	DYLAN ROZINELI BOTION	HISTÓRIA	9	10	07/01/2023	19
42	FELIPE MIURA DAMASCENO	HISTÓRIA	11	7	16/01/2023	18
43	ISABELLE SANTANA BARBOZA	HISTÓRIA	11	7	06/01/2023	18

44	JOÃO VITOR BARRETO OLIVEIRA	HISTÓRIA	10	8	05/01/2023	18
45	THALITA BORGES VALENTE	HISTÓRIA	15	2	16/01/2023	17
46	LUCAS ALEXANDRE ALBINO	HISTÓRIA	7	10	06/01/2023	17
47	ANTHONY ELVIS CAMPOS DE ARAUJO	HISTÓRIA	9	8	15/01/2023	17
48	GUILHERME ARRUDA CASSAN	HISTÓRIA	12	5	17/01/2023	17
49	MATHEUS GIOVANI RODRIGUES DO NASCIMENTO	HISTÓRIA	9	8	06/01/2023	17
50	FIDEO MISOKAMI JUNIOR	HISTÓRIA	7	10	25/01/2023	17
51	RAFAEL HONORATO FERREIRA DA SILVA	HISTÓRIA	8	8	16/01/2023	16
52	ALICE EGLITO ADRIANO	HISTÓRIA	7	8	15/01/2023	15
53	ANA LAURA DE SOUZA SANTOS	HISTÓRIA	10	5	16/01/2023	15
CLASSIF.	**NOME**	**CURSO**	**PORTUGUÊS**	**CONHECIMENTOS GERAIS**	**DATA DA INSCRIÇÃO**	**TOTAL**
1	JOSÉ MARTINS NETO	LETRAS	16	8	14/01/2023	24
2	RAQUEL RIBEIRO DE VASCONCELOS	LETRAS	17	5	01/02/2023	22
3	REMILY MARIA MARTINS SILVA	LETRAS	14	8	09/01/2023	22
4	CARLOS EDUARDO DE CAMPOS GARCIA	LETRAS	16	4	08/01/2023	20
5	POLIANA ALVES DA SILVA	LETRAS	12	7	09/01/2023	19
6	ANA BEATRIZ FERREIRA DOS SANTOS	LETRAS	11	8	17/01/2023	19
7	CAMILA GARCIA VALCACER	LETRAS	15	3	09/01/2023	18
8	MARIA CAROLINA OLIVEIRA GOMES FERREIRA	LETRAS	12	6	10/01/2023	18
CLASSIF.	**NOME**	**CURSO**	**PORTUGUÊS**	**CONHECIMENTOS GERAIS**	**DATA DA INSCRIÇÃO**	**TOTAL**
1	MATEUS COVAS MOURA	MATEMÁTICA	16	9	06/01/2023	25
2	MARCOS ADRIANO SILVA RODRIGUES	MATEMÁTICA	13	9	11/01/2023	22
3	GUILHERME HENRIQUE CUSTODIO ROSA	MATEMÁTICA	13	9	19/01/2023	22
CLASSIF.	**NOME**	**CURSO**	**PORTUGUÊS**	**CONHECIMENTOS GERAIS**	**DATA DA INSCRIÇÃO**	**TOTAL**
1	PEDRO HENRIQUE RAMOS GONCALVES DE SOUZA	PEDAGOGIA	18	9	31/01/2023	27

2	MARIANA MARTINS DE ALVARENGA	PEDAGOGIA	18	9	14/01/2023	27
3	TACIANE OLIVEIRA RODRIGUES	PEDAGOGIA	16	10	09/01/2023	26
4	ANA RITA GOULART FERREIRA	PEDAGOGIA	16	10	16/01/2023	26
5	MARIA LÍVIA OLIVEIRA	PEDAGOGIA	18	8	12/01/2023	26
6	ANA BEATRIZ CAMPOS RIBEIRO	PEDAGOGIA	15	10	18/01/2023	25
7	STEPHANY ROMUALDO NUNES SILVA	PEDAGOGIA	16	9	17/01/2023	25
8	DANIELA OLIVEIRA	PEDAGOGIA	15	9	12/01/2023	24
9	PRISCILA BARBOSA OLIVEIRA	PEDAGOGIA	15	9	05/01/2023	24
10	ALINE DA SILVA ALVES	PEDAGOGIA	15	9	26/01/2023	24
11	JHANETE MELITO DE SOUZA	PEDAGOGIA	15	9	13/01/2023	24
12	STEPHANY CRISTINA DA SILVA	PEDAGOGIA	15	9	08/01/2023	24
13	SIMONE CRISTINA BERNARDES DE CARVALHO	PEDAGOGIA	13	10	16/01/2023	23
14	ANA PAULA SILVA	PEDAGOGIA	14	9	05/01/2023	23
15	JENIFER ALMEIDA DE LISBOA	PEDAGOGIA	15	8	05/01/2023	23
16	JOSIENE DOS SANTOS DE ABREU	PEDAGOGIA	13	10	07/01/2023	23
17	ABNER AMARAL LIMA	PEDAGOGIA	14	9	05/01/2023	23
18	MARIA EDUARDA RODRIGUES SOARES SILVA	PEDAGOGIA	15	8	11/01/2023	23
19	MARCILENE FERREIRA	PEDAGOGIA	13	9	17/01/2023	22
20	MEIRE AFONSO DE ALMEIDA SILVA	PEDAGOGIA	15	6	18/01/2023	21
21	NEUZA APARECIDA DE REZENDE GIMENES	PEDAGOGIA	13	8	24/01/2023	21
22	LETICIA APARECIDA CUBERO DINIZ	PEDAGOGIA	11	10	05/01/2023	21
23	FABIANA SILVA ARAÚJO	PEDAGOGIA	11	9	05/01/2023	20
24	BÁRBARA COSTA DA SILVA	PEDAGOGIA	13	7	09/01/2023	20
25	GABRIELA CORRÊA FERREIRA	PEDAGOGIA	15	5	18/01/2023	20

26	MAYRA RAFAELA PERES	PEDAGOGIA	13	7	05/01/2023	20
27	ALESSANDRA APARECIDA DE PAULA	PEDAGOGIA	11	8	16/01/2023	19
28	JOSIANE BARCELOS	PEDAGOGIA	12	7	13/01/2023	19
29	BARBARA LUANY ALMEIDA PEREIRA	PEDAGOGIA	12	7	09/01/2023	19
30	LUCIMAR FATIMA CRUZ SILVA	PEDAGOGIA	13	5	11/01/2023	18
31	ÂNGELA ARAÚJO FUNCHAL	PEDAGOGIA	11	7	10/01/2023	18
32	SUELY SOUSA REIS	PEDAGOGIA	10	8	05/01/2023	18
33	ALESSANDRA DOS SANTOS PEREIRA	PEDAGOGIA	12	6	10/01/2023	18
34	RUANA JAQUELINE DE OLIVEIRA TEIXEIRA	PEDAGOGIA	11	7	05/01/2023	18
35	GABRIELE DE ALMEIDA MELO	PEDAGOGIA	9	9	05/01/2023	18
36	VITÓRIA OLIVIA DOMENES CASSANTA	PEDAGOGIA	10	8	05/01/2023	18
37	SARA DE PAULA SILVA DAVANÇO	PEDAGOGIA	11	6	09/01/2023	17
38	JULIANA ALVES DA SILVA	PEDAGOGIA	9	8	25/01/2023	17
39	RODRIGO APARECIDO FERREIRA DA SILVA	PEDAGOGIA	8	9	16/01/2023	17
40	ALZELIDIA MOTA MENDES	PEDAGOGIA	9	8	11/01/2023	17
41	MIRELI MORAIS DE JESUS OLIVEIRA	PEDAGOGIA	10	7	26/01/2023	17
42	JULIA CRSITINA SILVA	PEDAGOGIA	10	7	07/01/2023	17
43	SÔNIA MARIA MURIGI DUPIM	PEDAGOGIA	9	7	12/01/2023	16
44	CLEIDE CARVALHO COSTA	PEDAGOGIA	11	5	06/01/2023	16
45	CRISLAINE MARIA PIMENTA	PEDAGOGIA	7	9	05/01/2023	16
46	CLEBER GONAALVES SOARES	PEDAGOGIA	7	9	11/01/2023	16
47	ANDRESSA ELLEN PEREIRA	PEDAGOGIA	8	8	05/01/2023	16
48	STEFANY CAROLINE APARECIDA GONÇALVES	PEDAGOGIA	11	5	06/01/2023	16
49	PALOMA DE ANDRADE SOUSA DINIZ	PEDAGOGIA	10	6	17/01/2023	16

50	MARIANA KARLA SILVA SERAFIM	PEDAGOGIA	6	10	12/01/2023	16
51	VALDA NAZARET GOMES	PEDAGOGIA	8	7	16/01/2023	15
52	CAMILA DA CUNHA PRADO	PEDAGOGIA	8	7	06/01/2023	15
53	LEIDIANE SAMPAIO RIOS DE OLIVEIRA	PEDAGOGIA	8	7	12/01/2023	15
54	ALEXANDRA BARBOSA DA SILVA BORGES	PEDAGOGIA	7	8	05/01/2023	15
55	CLAUDIOVALDO ARAUJO DE OLIVEIRA	PEDAGOGIA	7	8	18/01/2023	15
CLASSIF.	**NOME**	**CURSO**	**PORTUGUÊS**	**CONHECIMENTOS GERAIS**	**DATA DA INSCRIÇÃO**	**TOTAL**
1	ISABELLA CARDOSO	QUÍMICA - LICENCIATURA	12	7	13/01/2023	19
2	EMANUEL CARVALHO SOARES	QUÍMICA - LICENCIATURA	11	6	13/01/2023	17
CLASSIF.	**NOME**	**CURSO**	**PORTUGUÊS**	**CONHECIMENTOS GERAIS**	**DATA DA INSCRIÇÃO**	**TOTAL**
1	MATHEUS ROCHA LEMES DA SILVA	ADMINISTRAÇÃO	17	9	05/01/2023	26
2	ISABELA DERMINIO BORGES	ADMINISTRAÇÃO	16	7	08/01/2023	23
3	MAISA DE PAULA FACURI	ADMINISTRAÇÃO	13	9	17/01/2023	22
4	ANDRESSA FERREIRA DE BRITO	ADMINISTRAÇÃO	14	8	05/01/2023	22
5	DANIELA ALVES FERREIRA	ADMINISTRAÇÃO	11	10	09/01/2023	21
6	JAMIL DE OLIVEIRA JÚNIOR	ADMINISTRAÇÃO	13	8	25/01/2023	21
7	ESTER REIS BEZERRA	ADMINISTRAÇÃO	13	8	05/01/2023	21
8	NATHALIA SANTANA DA SILVA	ADMINISTRAÇÃO	12	9	10/01/2023	21
9	LAWANNY HELIENAY SANTOS DOMINGOS	ADMINISTRAÇÃO	13	7	08/01/2023	20
10	GABRIELA RODRIGUES DA SILVA	ADMINISTRAÇÃO	11	8	17/01/2023	19
11	ADRIANA DA SILVA SANTOS	ADMINISTRAÇÃO	12	7	08/01/2023	19
12	ANA JULIA SICCHIEROLLI MOREIRA FRANAA	ADMINISTRAÇÃO	11	8	11/01/2023	19
13	EMILYM LAURA DOS SANTOS	ADMINISTRAÇÃO	10	9	06/01/2023	19
14	MILENA SANTANA DA CRUZ	ADMINISTRAÇÃO	10	8	05/01/2023	18
15	ALINE CARDOSO CHAGAS	ADMINISTRAÇÃO	10	8	05/01/2023	18

16	BIANCA BATISTA DE CARVALHO	ADMINISTRAÇÃO	11	6	06/01/2023	17
17	KELLY ALVES DA SILVA	ADMINISTRAÇÃO	8	9	05/01/2023	17
18	FERNANDA SANTOS SILVA	ADMINISTRAÇÃO	8	9	25/01/2023	17
19	JONAS BONIFACIO	ADMINISTRAÇÃO	9	8	16/01/2023	17
20	JULIA MARIA MAGALHÃES VILELA	ADMINISTRAÇÃO	8	9	28/01/2023	17
21	VITORIA LAURINDO DE SOUZA SILVA	ADMINISTRAÇÃO	9	8	05/01/2023	17
22	ROSILENE APARECIDA DE MELO	ADMINISTRAÇÃO	8	8	17/01/2023	16
23	LEANDRO SALES PEREIRA DE SA	ADMINISTRAÇÃO	11	5	14/01/2023	16
24	ALINE FELICIANO VICENTE	ADMINISTRAÇÃO	6	9	06/01/2023	15
25	PAULO ROBERTO LEOLINO JUNIOR	ADMINISTRAÇÃO	8	7	05/01/2023	15
26	TALITA IZAIRA MARUSCHI DE OLIVEIRA	ADMINISTRAÇÃO	8	7	30/01/2023	15
27	LETÍCIA CRISTINA DE ALCÂNTARA	ADMINISTRAÇÃO	7	8	16/01/2023	15
28	MARCELA MENDES SAMPAIO	ADMINISTRAÇÃO	9	6	12/01/2023	15
29	MARCELA GARRIDO SILVA	ADMINISTRAÇÃO	7	8	19/01/2023	15
30	VITORIA BARBOSA	ADMINISTRAÇÃO	9	6	28/01/2023	15
31	MARIA FERNANDA PACHECO PIMENTA	ADMINISTRAÇÃO	9	6	05/01/2023	15
CLASSIF.	**NOME**	**CURSO**	**PORTUGUÊS**	**CONHECIMENTOS GERAIS**	**DATA DA INSCRIÇÃO**	**TOTAL**
1	EDUARDO POLO ZUZA	CIÊNCIAS DA COMPUTAÇÃO	19	9	12/01/2023	28
2	GESLER RICARDO PIMENTEL CARVALHO	CIÊNCIAS DA COMPUTAÇÃO	15	6	16/01/2023	21
3	JOÃO VICTOR CARRIJO PEREIRA	CIÊNCIAS DA COMPUTAÇÃO	15	5	11/01/2023	20
4	MATHEUS SOARES PASTI	CIÊNCIAS DA COMPUTAÇÃO	11	8	09/01/2023	19
5	BRUNO DANNY LIMA	CIÊNCIAS DA COMPUTAÇÃO	10	8	17/01/2023	18
6	ADILSON CHAVES SANTOS	CIÊNCIAS DA COMPUTAÇÃO	8	8	11/01/2023	16
7	JOÃO PEDRO RIBEIRO SILVA	CIÊNCIAS DA COMPUTAÇÃO	10	6	27/01/2023	16
CLASSIF.	**NOME**	**CURSO**	**PORTUGUÊS**	**CONHECIMENTOS GERAIS**	**DATA DA INSCRIÇÃO**	**TOTAL**

1	DAIANA LI ZHAO	DIREITO	19	10	10/01/2023	29
2	VINÍCIUS FERREIRA NUNES CECHI	DIREITO	19	10	07/01/2023	29
3	LORENA PRADO SILVA	DIREITO	19	10	14/01/2023	29
4	CAUAN EDUARDO ELIAS SCHETTINI	DIREITO	19	10	26/01/2023	29
5	RAFAEL VIEIRA PASCHOALI	DIREITO	20	9	05/01/2023	29
6	EVELYN BESSA MARTINS	DIREITO	19	10	12/01/2023	29
7	ANA MARCELA NAHAS CARDILI	DIREITO	18	10	11/01/2023	28
8	LETÍCIA MAGALHÃES	DIREITO	18	10	17/01/2023	28
9	LARISSA DE SÁ HISNAUER	DIREITO	18	10	09/01/2023	28
10	LUCCA ROMANO BIGESCHI	DIREITO	19	9	24/01/2023	28
11	THAYNÁ CHIEREGATO NOVATO	DIREITO	18	10	09/01/2023	28
12	PEDRO HENRIQUE FALAGUASTA ISHIMURA	DIREITO	19	9	10/01/2023	28
13	MARINA FERNANDES WADY	DIREITO	18	10	05/01/2023	28
14	LUCAS GABRIEL DINIZ DE PAULA BARCELOS	DIREITO	18	9	16/01/2023	27
15	VERONICA MARQUES	DIREITO	17	10	06/01/2023	27
16	SOFIA FERRARI DO VALLE	DIREITO	17	10	06/01/2023	27
17	ANA CLARA MIRANDA GOULART	DIREITO	17	10	13/01/2023	27
18	BEATRIZ RADA DE FREITAS SILVA	DIREITO	17	10	08/01/2023	27
19	JOÃO CENAMO BALDI DE FREITAS	DIREITO	17	10	25/01/2023	27
20	SOFIA MALVEIS RICCI	DIREITO	17	10	14/01/2023	27
21	RAFAEL ANTONIO DE SOUSA CASSIMIRO	DIREITO	17	10	09/01/2023	27
22	JOÃO VICTOR CUNHA DOS SANTOS	DIREITO	18	9	13/01/2023	27
23	GUILHERME CARVALHO GUIÃO CLETO	DIREITO	18	9	15/01/2023	27
24	PEDRO WENCESLAU TUNDA XISTO	DIREITO	17	10	15/01/2023	27
25	LÍVIA MARIA PEDROSO DE LACERDA	DIREITO	17	10	08/01/2023	27

26	SOFIA LEONEL LEITE AMORIM	DIREITO	17	10	06/01/2023	27
27	BARBARA LUZINI PIMENTA PELIS	DIREITO	18	9	27/01/2023	27
28	MARIA RITA GOMES	DIREITO	17	10	13/01/2023	27
29	JÚLIA ZINI ROMERO	DIREITO	18	9	05/01/2023	27
30	MATEUS FLAUSINO MARTINS	DIREITO	16	10	10/01/2023	26
31	ANA JÚLIA	DIREITO	16	10	16/01/2023	26
32	BEATRIZ DE FUCCIO MARQUES	DIREITO	16	10	16/01/2023	26
33	AMANDA APARECIDA COLOMBARI SANGUINO	DIREITO	16	10	15/01/2023	26
34	BEATRIZ SALGAÇO ROSSI	DIREITO	18	8	17/01/2023	26
35	GABRIEL NOGUEIRA C. Q. SANTOS	DIREITO	16	10	16/01/2023	26
36	MATHEUS GUIMARÃES FERRETE	DIREITO	16	10	26/01/2023	26
37	BIANCA DE QUEIROZ OLIVEIRA	DIREITO	16	10	05/01/2023	26
38	ANNA CLARA SILVA NASCIMENTO	DIREITO	16	10	14/01/2023	26
39	ISADORA BASÍLIO DE FREITAS	DIREITO	17	9	11/01/2023	26
40	ISABELA BATISTA PINTO	DIREITO	17	9	08/01/2023	26
41	VICTOR XISTO DE SOUSA	DIREITO	16	10	27/01/2023	26
42	SOPHIA DE LUCA BARRETO	DIREITO	18	8	09/01/2023	26
43	MARIANA MEDEIROS POLIZELLI	DIREITO	17	9	06/01/2023	26
44	YASMIN RODRIGUES DA SILVA	DIREITO	17	9	08/01/2023	26
45	CAROLINE MIGLIATO CAZZOLI	DIREITO	18	8	09/01/2023	26
46	MATHEUS GRANUCCI BURGARELLI	DIREITO	17	9	11/01/2023	26
47	CAMILLY VITORIA DA SILVA	DIREITO	16	10	12/01/2023	26
48	CÉZAR MARTINS REYNALDO	DIREITO	18	8	06/01/2023	26
49	MARIA YUMI BUZINELLI INABA	DIREITO	17	9	10/01/2023	26
50	FABRÍCIO MARTELLI	DIREITO	17	9	15/01/2023	26

51	JAQUELINE DE OLIVEIRA IZÁ	DIREITO	19	6	11/01/2023	25
52	RUBENS LUCAS FILHO	DIREITO	16	9	09/01/2023	25
53	VITOR HUGO GARCIA DA SILVA	DIREITO	15	10	30/01/2023	25
54	MARIA LAURA MARTINS ERNESTO	DIREITO	15	10	16/01/2023	25
55	VICTORIA CASALI BARBIN	DIREITO	16	9	08/01/2023	25
56	JULIA ABREU DOS SANTOS	DIREITO	16	9	19/01/2023	25
57	LUCCA BENEDETTI DE MORAIS	DIREITO	17	8	09/01/2023	25
58	ISABELA BUCCI LOPES	DIREITO	18	7	13/01/2023	25
59	EVANDRO GABRIEL DE SOUZA MELO CIRILO	DIREITO	17	8	24/01/2023	25
60	NICOLE JACOMO VIEIRA FICONE	DIREITO	15	10	05/01/2023	25
61	AMANDA CLARISSE GOMES DE FRANÇA	DIREITO	16	9	06/01/2023	25
62	IZABELLA DUARTE	DIREITO	16	9	11/01/2023	25
63	MARIA EDUARDA BOTEON GUIDETTI	DIREITO	15	10	11/01/2023	25
64	ANA CAROLINA FONSECA FREITAS	DIREITO	15	10	06/01/2023	25
65	ANA JULIA RODRIGUES AGUIAR	DIREITO	17	8	07/01/2023	25
66	THAIS MEGUMI YOSHIDA SUMIDA	DIREITO	17	8	06/01/2023	25
67	VITORIA CALVENTI VALLIM	DIREITO	16	9	17/01/2023	25
68	POLIANA BONINE DOS SANTOS	DIREITO	17	8	16/01/2023	25
69	BEATRIZ ANCESCHI DOS SANTOS	DIREITO	16	9	27/01/2023	25
70	PEDRO HENRIQUE CLEIS DE OLIVEIRA	DIREITO	16	9	06/01/2023	25
71	JULIA LUCIANO TARTARO	DIREITO	15	10	08/01/2023	25
72	MARIA EDUARDA RIBEIRO MEDCALF TENORIO	DIREITO	16	9	13/01/2023	25
73	MICHELLY LUIZA DE SOUSA SANTOS	DIREITO	15	10	12/01/2023	25
74	ANDRÉ MELO MORATO	DIREITO	15	10	06/01/2023	25
75	EMILLY KAROLAINE COSTA SANTOS	DIREITO	15	10	06/01/2023	25

76	VINICIUS MOTA CORRÊA DE SOUZA	DIREITO	16	9	08/01/2023	25
77	ANNY BARBOSA	DIREITO	16	9	16/01/2023	25
78	MARIA EDUARDA JACOBINI BATARRA	DIREITO	15	10	27/01/2023	25
79	ISADORA FERREIRA FAUSTO	DIREITO	17	8	05/01/2023	25
80	MARIANA MILLER ORTOLANI	DIREITO	16	9	09/01/2023	25
81	ARTHUR MIGUEL AJEJE	DIREITO	17	8	23/01/2023	25
82	FELIPE GOMES CINTRA	DIREITO	15	10	13/01/2023	25
83	LUANA ZANARDO MORANDI	DIREITO	16	9	15/01/2023	25
84	BEATRIZ MORAES RODRIGUES DE OLIVEIRA	DIREITO	16	9	06/01/2023	25
85	GABRIEL CUNHA DE DEUS	DIREITO	16	8	12/01/2023	24
86	LEONARDO BATISTA DA SILVEIRA	DIREITO	15	9	23/01/2023	24
87	GABRIEL MENEZES HORIQUINI	DIREITO	16	8	24/01/2023	24
88	LEONARDO BARBOSA SOUZA	DIREITO	14	10	09/01/2023	24
89	NATHAN GUILHERME SOUZA	DIREITO	16	8	28/01/2023	24
90	HENRIQUE CARVALHO BESERRA	DIREITO	15	9	06/01/2023	24
91	PAOLA CONTINI	DIREITO	15	9	20/01/2023	24
92	JULIA MARTINS MENDONÇA	DIREITO	16	8	01/02/2023	24
93	SOFIA FORESTI PEQUENO	DIREITO	14	10	16/01/2023	24
94	MARIA EDUARDA BARBOSA DA SILVA	DIREITO	15	9	17/01/2023	24
95	VITORIA TALARICO DE AGUIAR	DIREITO	15	9	06/01/2023	24
96	RAFAEL PERES DE ANDRADE	DIREITO	14	10	24/01/2023	24
97	ANA BEATRIZ CORDEIRO SANTOS	DIREITO	15	9	06/01/2023	24
98	JULIA SAMARTINO	DIREITO	15	9	12/01/2023	24
99	FELIPE PINHEIRO DE ANDRADE	DIREITO	18	6	09/01/2023	24
100	MARIA VITÓRIA RIBEIRO DA SILVA	DIREITO	15	9	17/01/2023	24

101	BEATRIZ HARUÊ CARNIEL CREPALDI	DIREITO	16	8	09/01/2023	24
102	REBECA BLANCO PASCHOALETTI	DIREITO	15	9	10/01/2023	24
103	MARIA VITORIA GIBERTONI	DIREITO	14	10	27/01/2023	24
104	SOFIA HELENA GONÇALVES DONZELLI	DIREITO	14	10	10/01/2023	24
105	LUIZ AUGUSTO VIEIRA TINOCO CABRAL	DIREITO	14	10	01/02/2023	24
106	ALLISON AJEJE	DIREITO	15	9	05/01/2023	24
107	EMILY SILVA FLORENCIO	DIREITO	17	7	05/01/2023	24
108	MARINA FERREIRA DE CASTRO	DIREITO	16	8	05/01/2023	24
109	LARISSA FIORINDO SILVA	DIREITO	14	10	06/01/2023	24
110	JOÃO DE VIETRO GARCIA	DIREITO	14	10	05/01/2023	24
111	ANNA LARA LOPES DE AZEVEDO	DIREITO	15	9	27/01/2023	24
112	GIOVANI FERREIRA GIUPPONI	DIREITO	15	9	05/01/2023	24
113	PEDRO FAGGIONI FERRAREZE	DIREITO	15	9	10/01/2023	24
114	JOSE AFONSO LOBATO CARRIJO	DIREITO	15	9	16/01/2023	24
115	ISABELA RIBEIRO DE SOUZA	DIREITO	15	9	05/01/2023	24
116	LUANA PEREIRA SILVA CABRAL	DIREITO	14	10	07/01/2023	24
117	LUIZA POLO ROSARIO	DIREITO	16	8	10/01/2023	24
118	JOÃO PEDRO ALVIM VARES	DIREITO	15	9	19/01/2023	24
119	NÚBIA QUAIATO BEZERRA	DIREITO	15	9	13/01/2023	24
120	HELOISA JUNQUEIRA BORGES SILVA	DIREITO	16	8	13/01/2023	24
121	WESLEY DA SILVA JAMBERCI	DIREITO	14	9	05/01/2023	23
122	CLAUDIO PACHECO MARINHEIRO	DIREITO	18	5	10/01/2023	23
123	LETICIA LORENA COSTA	DIREITO	13	10	10/01/2023	23
124	HEILA GOMES DE SALES	DIREITO	14	9	12/01/2023	23
125	RENATA HELENA LEITE	DIREITO	14	9	12/01/2023	23

126	LUANA GIDRÃO DE QUEIROZ	DIREITO	16	7	09/01/2023	23
127	KARINA PEREIRA PRIOLI	DIREITO	14	9	25/01/2023	23
128	ANA LUIZA CAIADO FRAGA FARACO	DIREITO	15	8	24/01/2023	23
129	BEATRIZ DIAS DE SOUZA	DIREITO	15	8	16/01/2023	23
130	FLÁVIA DE FREITAS RODRIGUES	DIREITO	14	9	05/01/2023	23
131	RAISSA DOMINGUES DE ALMEIDA PRADO	DIREITO	14	9	30/01/2023	23
132	LUCAS DRABEK DOS SANTOS	DIREITO	16	7	16/01/2023	23
133	VITORIA AGNES SILVA BATISTA	DIREITO	14	9	10/01/2023	23
134	NARSHA LUCIA SANTOS MENDES	DIREITO	13	10	10/01/2023	23
135	RODRIGO BELOTI DE MORAIS	DIREITO	14	9	16/01/2023	23
136	BRUNA TOMÉ FERREIRA	DIREITO	18	5	30/01/2023	23
137	VINÍCIUS PUCCI CAVALLINI	DIREITO	14	9	05/01/2023	23
138	GIOVANNA CARDOZO SILVA	DIREITO	14	9	16/01/2023	23
139	EDUARDA CALIXTO REZENDE DE ARAÚJO	DIREITO	14	9	08/01/2023	23
140	VINICIUS MONTSERRAT LOPES	DIREITO	14	9	09/01/2023	23
141	FERNANDA INACIO MOTA	DIREITO	16	7	05/01/2023	23
142	MATEUS GRATÃO FOGASSA DE SOUZA	DIREITO	15	8	16/01/2023	23
143	FABIO TEZZEI TALAMONI	DIREITO	13	10	29/01/2023	23
144	KAILANY TAMIRIS TEIXEIRA BERBEL	DIREITO	13	10	13/01/2023	23
145	LÍVIA MARIA MARSON BONIFÁCIO	DIREITO	14	9	16/01/2023	23
146	JOSÉ DE ALENCAR PEREIRA JUNIOR	DIREITO	14	9	30/01/2023	23
147	LUÍSA PONTES GESTAL ALVES DE LIMA	DIREITO	17	6	05/01/2023	23
148	GABRIELA MARIA FERNÉ FONSECA	DIREITO	14	9	25/01/2023	23
149	PEDRO XAVIER PEREIRA	DIREITO	16	7	06/01/2023	23
150	NATÁLIA CARDOSO LOPES	DIREITO	13	10	16/01/2023	23

151	MATEUS DOS REIS VASCONCELLOS	DIREITO	15	8	13/01/2023	23
152	LAURA PICAZIO	DIREITO	16	7	13/01/2023	23
153	LETÍCIA RODRIGUES SOARES COSTA	DIREITO	14	9	12/01/2023	23
154	PAULA MURARI MERCURI	DIREITO	13	9	16/01/2023	22
155	MARIANA MARCELINO ROSA	DIREITO	14	8	21/01/2023	22
156	NATALIA LIMA DA SILVA	DIREITO	13	9	05/01/2023	22
157	LUMA BORGES OLIVEIRA	DIREITO	14	8	09/01/2023	22
158	KARINA CARDOSO PAULINO	DIREITO	13	9	26/01/2023	22
159	ISABELA LIE NAKAMURA	DIREITO	14	8	15/01/2023	22
160	BEATRIZ FALCHI CORREA	DIREITO	15	7	17/01/2023	22
161	ARIANE DORNELAS CORREA	DIREITO	14	8	15/01/2023	22
162	ISADORA SERAFIM FONSECA	DIREITO	15	7	06/01/2023	22
163	EDUARDO PEREIRA DOS SANTOS	DIREITO	14	8	05/01/2023	22
164	BEATRIZ ARAUJO GOMES	DIREITO	14	8	13/01/2023	22
165	MARIANA APARECIDA CARLIN	DIREITO	12	10	17/01/2023	22
166	BRUNA ELOI DA SILVA	DIREITO	12	10	31/01/2023	22
167	BRUNA FERNANDA GOUVEA	DIREITO	14	8	11/01/2023	22
168	MARCELA APARECIDA CAPEL MARQUES	DIREITO	13	9	09/01/2023	22
169	MARIA BEATRIZ FRANCÉ VANZOLIN	DIREITO	14	8	15/01/2023	22
170	LÍVIA DE SOUZA VILELA	DIREITO	12	10	16/01/2023	22
171	PAULO GABRIEL CORREA GARCIA	DIREITO	13	9	12/01/2023	22
172	YASMIN CAROLINE MONTEIRO	DIREITO	12	10	11/01/2023	22
173	PEDRO HENRIQUE DA SILVA MARANI	DIREITO	14	8	10/01/2023	22
174	ANA BEATRIZ DA SILVA	DIREITO	13	9	07/01/2023	22
175	TAINÁ ALVES NUNES	DIREITO	15	7	16/01/2023	22

176	VITÓRIA SANTOS	DIREITO	12	10	07/01/2023	22
177	VINÍCIUS PRINI CIRELI	DIREITO	17	5	16/01/2023	22
178	MARIA EDUARDA SILVA RIBEIRO	DIREITO	12	10	12/01/2023	22
179	MANUELA FREITAS BERTONI ALVES	DIREITO	13	9	09/01/2023	22
180	GISLAINE CRISTINA PEREIRA	DIREITO	12	9	17/01/2023	21
181	ELLEN CRISTINA DE SANTANA DOS SANTOS	DIREITO	14	7	12/01/2023	21
182	LUANA EVANGELISTA DA SILVA	DIREITO	14	7	06/01/2023	21
183	MARJORIE LUANA AQUINO ALONSO	DIREITO	14	7	17/01/2023	21
184	PEDRO HENRIQUE MACHADO	DIREITO	12	9	05/01/2023	21
185	NAIARA JUREMA DO NASCIMENTO	DIREITO	12	9	18/01/2023	21
186	FRANCISCO DE CASTRO LEAL	DIREITO	11	10	05/01/2023	21
187	ISABELLA MOZETTI SILVA	DIREITO	13	8	16/01/2023	21
188	VIVIANE MARANHA SILVA	DIREITO	13	8	30/01/2023	21
189	ANA JULIA DINIZ MENDES	DIREITO	12	9	05/01/2023	21
190	MARIA EDUARDA BATTEL SILVA	DIREITO	13	8	22/01/2023	21
191	CAROLINE BORBA GOMES	DIREITO	13	8	16/01/2023	21
192	ESTER AGNES DE OLIVEIRA REIS	DIREITO	13	8	05/01/2023	21
193	CLARA LETÍCIA ZAMPARO	DIREITO	13	8	06/01/2023	21
194	ISABELA GUIMARAES DE SOUSA	DIREITO	12	9	16/01/2023	21
195	GABRIELLA CABRAL GOMES	DIREITO	14	7	06/01/2023	21
196	LETÍCIA CASTANIA DE PAIVA	DIREITO	13	8	22/01/2023	21
197	ANNE ELISIE TORRES MENDES	DIREITO	13	8	25/01/2023	21
198	LAÍS TROVÓ FABIANO	DIREITO	12	9	11/01/2023	21
199	BIANCA LOPES DE SOUSA	DIREITO	13	8	12/01/2023	21
200	BEATRIZ NAOMI HORIKAWA CHAVES	DIREITO	14	7	09/01/2023	21

201	MARIANA CLARINDO DOS SANTOS FACADIO	DIREITO	14	7	27/01/2023	21
202	JOAO VÍTOR DE OLIVEIRA PAULA	DIREITO	12	9	05/01/2023	21
203	CLARA ALVES BITTAR BARBOSA	DIREITO	13	8	15/01/2023	21
204	ISADORA DE SOUZA OLIVEIRA	DIREITO	15	6	20/01/2023	21
205	VINICIUS ALVES DO NASCIMENTO	DIREITO	14	7	16/01/2023	21
206	PAMELA THAIS DE SOUSA	DIREITO	11	9	18/01/2023	20
207	JEFFERSON DE CARVALHO	DIREITO	10	10	05/01/2023	20
208	GUILHERME MONTANHOLLI	DIREITO	14	6	31/01/2023	20
209	JOSE DE ALMEIDA PAES	DIREITO	11	9	06/01/2023	20
210	CARLOS EDUARDO FONSECA	DIREITO	10	10	18/01/2023	20
211	NATALIA MOREIRA BORGES	DIREITO	10	10	10/01/2023	20
212	LARA MARQUES BORGES	DIREITO	10	10	27/01/2023	20
213	MARIA EDUARDA RIBEIRO CUNHA	DIREITO	10	10	10/01/2023	20
214	BÁRBARA XABREGAS	DIREITO	13	7	20/01/2023	20
215	ISABELLE CHRISTINE FACI DE MELLO CAMPOS	DIREITO	10	10	05/01/2023	20
216	JULIA CARLIM PIVA	DIREITO	11	9	15/01/2023	20
217	GIOVANNA FARIA ARAÚJO CUNHA	DIREITO	13	7	16/01/2023	20
218	ANA CLARA ALVES GASPAROTTO	DIREITO	13	7	06/01/2023	20
219	BRUNO OCCASO BELIZARIO VIEIRA	DIREITO	13	7	13/01/2023	20
220	JOÃO PEDRO CAFOLA BASTOS	DIREITO	12	8	13/01/2023	20
221	LÍGIA MARIA MAZETO FREITAS BORGES	DIREITO	12	8	09/01/2023	20
222	BIANCA CRIVELARO	DIREITO	11	9	10/01/2023	20
223	LUIZA PASQUARELLI	DIREITO	13	7	06/01/2023	20
224	GABRIELA LIMA DO NASCIMENTO	DIREITO	11	9	07/01/2023	20
225	BRENDA STEPHANY SILVA	DIREITO	10	10	27/01/2023	20

226	TÁBITA PIRES DE OLIVEIRA	DIREITO	11	9	01/02/2023	20
227	GUSTAVO DIAS SANTIAGO	DIREITO	11	9	17/01/2023	20
228	HELENA MOTTA	DIREITO	14	6	05/01/2023	20
229	FERNANDO CARVALHO DA SILVA	DIREITO	13	7	06/01/2023	20
230	GIOVANA FERREIRA DA SILVA	DIREITO	10	10	13/01/2023	20
231	EDUARDA GONÇALVES LIMA	DIREITO	11	9	12/01/2023	20
232	TALES THIMÓTEO BARBOSA	DIREITO	13	7	13/01/2023	20
233	MARIA EDUARDA MELO DE OLIVEIRA	DIREITO	13	7	10/01/2023	20
234	FLAVIA FERNANDA DA SILVA SOUZA	DIREITO	13	7	13/01/2023	20
235	PEDRO LI-TAI SANDOVAL VIEIRA	DIREITO	10	10	30/01/2023	20
236	MARIA EDUARDA BARBEIRO GOULART	DIREITO	11	9	09/01/2023	20
237	ISADORA SILVA MARANGONI	DIREITO	12	8	25/01/2023	20
238	EDUARDO FERNANDO CINTRA	DIREITO	11	9	14/01/2023	20
239	ISABELA CRISTINA DE OLIVEIRA	DIREITO	10	9	05/01/2023	19
240	THALES BRUNO MOREIRA	DIREITO	12	7	30/01/2023	19
241	ALINE PIMENTA PEREIRA	DIREITO	12	7	15/01/2023	19
242	GUILHERME DUCCA MELLO	DIREITO	11	8	11/01/2023	19
243	STEFANY DOS SANTOS SILVA	DIREITO	12	7	16/01/2023	19
244	LARISSA TELINI DE SOUZA	DIREITO	12	7	05/01/2023	19
245	VITOR HENRIQUE FUMEIRO LIMA	DIREITO	10	9	06/01/2023	19
246	HANA MARCELINO FERREIRA	DIREITO	13	6	05/01/2023	19
247	ANA CAROLINA SOUZA DE ALCÂNTARA	DIREITO	9	10	14/01/2023	19
248	JOÃO PEDRO BOZOLÃO MARTINS	DIREITO	12	7	08/01/2023	19
249	GABRIELLY MAX CHAGAS SILVA	DIREITO	12	7	18/01/2023	19
250	GABRIELA PASCOAL SILVA	DIREITO	12	7	15/01/2023	19

251	MARIA FERNANDA BERETA	DIREITO	10	9	14/01/2023	19
252	LARISSA CRISTINA FERREIRA MELO	DIREITO	14	5	06/01/2023	19
253	LARA FREITAS GONÇALVES	DIREITO	11	8	27/01/2023	19
254	ANA JÚLIA PAULINO ANTUNES	DIREITO	12	7	11/01/2023	19
255	MANUELA OLIVEIRA RODRIGUES	DIREITO	11	8	25/01/2023	19
256	JÚLIA LIMA SOUZA	DIREITO	10	9	06/01/2023	19
257	MARIA EUGÊNIA MARÇAL VILELA	DIREITO	13	6	12/01/2023	19
258	LUDMILA CELICO BROGNA	DIREITO	15	4	09/01/2023	19
259	TAIS GONÇALVES MORAIS	DIREITO	9	10	27/01/2023	19
260	MARIA CECILIA IGIDIO SERTORI	DIREITO	11	8	27/01/2023	19
261	CAMILA FERRARI GONÇALVES	DIREITO	11	8	05/01/2023	19
262	LUCAS DANIEL TISCHER	DIREITO	9	9	18/01/2023	18
263	BIANCA CARDOSO DE SOUZA	DIREITO	14	4	25/01/2023	18
264	LEONARDO HENRIQUE DA SILVA	DIREITO	13	5	15/01/2023	18
265	GABRIELA AGOSTINE	DIREITO	9	9	11/01/2023	18
266	BRUNO FERRACINI DE PAULA CAETANO	DIREITO	12	6	10/01/2023	18
267	GUILHERME BRUNELLI MARCONDES MACHADO	DIREITO	12	6	11/01/2023	18
268	SARA VALENÇA OLIVEIRA	DIREITO	9	9	16/01/2023	18
269	PAULA PEREIRA DA SILVA	DIREITO	9	9	05/01/2023	18
270	KAREN CRISTINA SOARES LIMA	DIREITO	9	9	10/01/2023	18
271	STAEL HELENA FARIA SILVEIRA	DIREITO	10	8	13/01/2023	18
272	LUIS GUSTAVO DA SILVA	DIREITO	8	10	06/01/2023	18
273	RAFAEL NASCIMENTO FEITOSA	DIREITO	11	7	16/01/2023	18
274	MARIA FERNANDA SOUSA	DIREITO	9	9	16/01/2023	18
275	ANA LUISA DOMINGUES MARTINS	DIREITO	12	6	08/01/2023	18

276	MARCOS VINICIUS ARAÚJO SILVA	DIREITO	9	9	10/01/2023	18
277	LUCAS LIMA ZERI	DIREITO	10	8	27/01/2023	18
278	THAIS MARIA ROSARIO	DIREITO	13	5	31/01/2023	18
279	POLYANA MARQUES DA SILVA	DIREITO	12	6	11/01/2023	18
280	LUISA POLO DAGHER	DIREITO	9	9	05/01/2023	18
281	JÚLIA ZANIM DOS REIS	DIREITO	11	7	12/01/2023	18
282	LETÍCIA DE OLIVEIRA MARTINS	DIREITO	10	8	14/01/2023	18
283	ELTON FRANK GONÇALVES	DIREITO	9	8	06/01/2023	17
284	CAMILA KARIM GONÇALVES PERARO	DIREITO	12	5	07/01/2023	17
285	LUIS EDUARDO TRINDADE BEIRIGO	DIREITO	11	6	05/01/2023	17
286	JASMIN YOGANANDA SOUZA	DIREITO	9	8	12/01/2023	17
287	MARIA CAROLINA MORAES FRADE	DIREITO	8	9	10/01/2023	17
288	BEATRIZ MARQUES DE OLIVEIRA	DIREITO	12	5	11/01/2023	17
289	ALESSANDRO PAULO E SILVA	DIREITO	9	8	16/01/2023	17
290	MATEUS RONCO RIBEIRO	DIREITO	9	8	17/01/2023	17
291	VICTOR LUCAS SILVA GOMES	DIREITO	8	9	15/01/2023	17
292	DANILO SILVA CHAGAS	DIREITO	10	7	12/01/2023	17
293	GABRIEL AUGUSTO DA COSTA CORTEZ	DIREITO	9	8	10/01/2023	17
294	MURILO SARTINI FRANZONI	DIREITO	9	8	27/01/2023	17
295	INGRID APARECIDA DE SOUZA CASSIANO	DIREITO	8	9	18/01/2023	17
296	ESTHER NAVES MURY COELHO	DIREITO	7	10	11/01/2023	17
297	CINTHIA REIS	DIREITO	12	5	09/01/2023	17
298	WALLACY FERNANDO FELIX DE SOUSA	DIREITO	9	8	05/01/2023	17
299	GUILHERME VICTOR ALVES SANTOS	DIREITO	7	10	16/01/2023	17
300	GIOVANNA CAYRES RAMOS	DIREITO	11	6	13/01/2023	17

301	CAIO DE OLIVEIRA CRISTINO	DIREITO	10	7	11/01/2023	17
302	RAFAELLA GARCIA DE FREITAS SILVA	DIREITO	11	6	11/01/2023	17
303	ELLEN DIAS SILVA	DIREITO	10	7	27/01/2023	17
304	JOANA GUERRA	DIREITO	10	7	27/01/2023	17
305	HECTOR FEITOR CARVALHO	DIREITO	10	7	16/01/2023	17
306	JOÃO PEDRO CALANDRIA PEDIGONE	DIREITO	8	9	30/01/2023	17
307	MARIA EDUARDA ANDRADE INÁCIO	DIREITO	10	7	13/01/2023	17
308	MARCELLA FAVARO DA SILVA	DIREITO	11	6	18/01/2023	17
309	DANIELI APARECIDA DE OLIVEIRA	DIREITO	7	9	06/01/2023	16
310	JHULIANA MARTINS ALMEIDA	DIREITO	9	7	16/01/2023	16
311	NATHALIA MARTINS ROSSI	DIREITO	8	8	17/01/2023	16
312	VITOR MANUEL DOS REIS	DIREITO	9	7	31/01/2023	16
313	ANA LÍVIA DE OLIVEIRA	DIREITO	8	8	05/01/2023	16
314	JOAO VITOR CUNHA PEREIRA	DIREITO	9	7	17/01/2023	16
315	GABRIEL SILVA FERREIRA	DIREITO	9	7	11/01/2023	16
316	ISADORA LEME OLIVEIRA	DIREITO	6	10	17/01/2023	16
317	NÍCOLAS SANTOS DE JESUS DE SANTANA	DIREITO	12	4	24/01/2023	16
318	HUBLER DE SOUZA LOPES FILHO	DIREITO	8	8	09/01/2023	16
319	JOSÉ ALEXANDRE ANDRADE DEL BIANCO	DIREITO	11	5	30/01/2023	16
320	ANA LAURA BORGES DE OLIVEIRA	DIREITO	9	7	31/01/2023	16
321	CAMILA JUSTINA BRITO VIEIRA	DIREITO	8	8	29/01/2023	16
322	CAMILLY CARREIRAS SANTOS	DIREITO	8	8	01/02/2023	16
323	MARIA LAURA MIGUEL SILVA	DIREITO	10	6	10/01/2023	16
324	LARISSA MELETI	DIREITO	9	7	30/01/2023	16
325	YASMIN FONSECA NUNES	DIREITO	8	8	13/01/2023	16

326	NATÁLIA DE CASTRO GARCIA	DIREITO	10	6	23/01/2023	16
327	LUCAS DE OLIVEIRA GASPAROTO	DIREITO	10	6	30/01/2023	16
328	TALITA PRISCILA OLIVEIRA ALVES	DIREITO	8	7	13/01/2023	15
329	LETICIA DE SOUZA GIACOMINI	DIREITO	9	6	16/01/2023	15
330	VINICIUS ROMEIRO MERCHAM DOS SANTOS	DIREITO	7	8	27/01/2023	15
331	MAISA OLIVEIRA SILVA	DIREITO	6	9	01/02/2023	15
332	MARIA FERNANDA DOS SANTOS OLIVEIRA	DIREITO	6	9	06/01/2023	15
333	LETICIA SCHROEDER	DIREITO	7	8	08/01/2023	15
334	ALINE FERNANDA DE SOUZA ALVES	DIREITO	10	5	14/01/2023	15
335	PEDRO PUCCI FOCACCIA	DIREITO	10	5	10/01/2023	15
336	MARCELLY RODRIGUES SILVA	DIREITO	13	2	30/01/2023	15
337	BEATRIZ CRYSTINA SILVA	DIREITO	9	6	05/01/2023	15
338	PAULO SÉRGIO CAMPOS DA COSTA	DIREITO	6	9	06/01/2023	15
339	BIANCA DE OLIVEIRA ROMANINI	DIREITO	10	5	16/01/2023	15
340	LEANDRO LEMOS DE MELO	DIREITO	8	7	05/01/2023	15
341	MARIA EDUARDA SILVA SOUZA	DIREITO	7	8	13/01/2023	15
342	MARIA VITÓRIA SANTOS BELARMINO	DIREITO	7	8	10/01/2023	15
343	ANA CLARA BASÍLIO CORÊA NEVES	DIREITO	9	6	05/01/2023	15
344	ITALO FERREIRA DE ALMEIDA	DIREITO	7	8	16/01/2023	15
CLASSIF.	NOME	CURSO	PORTUGUÊS	CONHECIMENTOS GERAIS	DATA DA INSCRIÇÃO	TOTAL
1	MURILO ISRAEL NASCIMENTO SOUSA	ENGENHARIA DA COMPUTAÇÃO	13	9	10/01/2023	22
2	JOSE EDUARDO DIAS RUFINO	ENGENHARIA DA COMPUTAÇÃO	11	9	20/01/2023	20
3	PEDRO HENRIQUE BUGATTI SOUZA MERCES	ENGENHARIA DA COMPUTAÇÃO	8	9	06/01/2023	17
CLASSIF.	NOME	CURSO	PORTUGUÊS	CONHECIMENTOS GERAIS	DATA DA INSCRIÇÃO	TOTAL
1	ESTENIO ROCHA LAVEZ	ENGENHARIA DE PRODUÇÃO	17	9	13/01/2023	26

2	SARAH VIVIANE DOS SANTOS ALVES	ENGENHARIA DE PRODUÇÃO	16	9	23/01/2023	25
3	VICTÓRIO FRANCISCONI	ENGENHARIA DE PRODUÇÃO	13	9	05/01/2023	22
4	LUCIANO AFONSO FACIROLI	ENGENHARIA DE PRODUÇÃO	12	6	06/01/2023	18
CLASSIF.	NOME	CURSO	PORTUGUÊS	CONHECIMENTOS GERAIS	DATA DA INSCRIÇÃO	TOTAL
1	CAROLINA SOARES SEGISMUNDO	ENGENHARIA DE SOFTWARE	14	10	08/01/2023	24
2	GUSTAVO RODRIGUES SOARES COSTA	ENGENHARIA DE SOFTWARE	14	9	15/01/2023	23
3	SAMUEL SCHISARI DEMACQ LAGO	ENGENHARIA DE SOFTWARE	11	9	31/01/2023	20
4	LUCAS PANONKO ASSIS BELCHIOR	ENGENHARIA DE SOFTWARE	12	7	29/01/2023	19
5	GABRIEL ALVES DAMASCENO	ENGENHARIA DE SOFTWARE	11	6	11/01/2023	17
6	JOÃO PEDRO GUINATI RIGONI	ENGENHARIA DE SOFTWARE	10	7	17/01/2023	17
7	LUCAS HENRIQUE APARECIDO RODRIGUES	ENGENHARIA DE SOFTWARE	9	7	05/01/2023	16
8	ISABELLE MARIE NOGUEIRA DOS SANTOS	ENGENHARIA DE SOFTWARE	10	5	16/01/2023	15
CLASSIF.	NOME	CURSO	PORTUGUÊS	CONHECIMENTOS GERAIS	DATA DA INSCRIÇÃO	TOTAL
1	VITORIA SILVA FERREIRA DE OLIVEIRA	GESTÃO DE PRODUÇÃO INDUSTRIAL	15	9	10/01/2023	24
2	RAFAELA MORETI SANTOS	GESTÃO DE PRODUÇÃO INDUSTRIAL	10	9	05/01/2023	19
3	RAFAELA BERNARDES CHIARELI	GESTÃO DE PRODUÇÃO INDUSTRIAL	9	8	05/01/2023	17
4	DANIELA FERNANDA DA SILVA VILIONI	GESTÃO DE PRODUÇÃO INDUSTRIAL	8	9	10/01/2023	17
5	IZABEL CRISTINA DA SILVA MATIAS	GESTÃO DE PRODUÇÃO INDUSTRIAL	7	8	16/01/2023	15
6	ALINE LETICIA RODRIGUES	GESTÃO DE PRODUÇÃO INDUSTRIAL	9	6	05/01/2023	15
CLASSIF.	NOME	CURSO	PORTUGUÊS	CONHECIMENTOS GERAIS	DATA DA INSCRIÇÃO	TOTAL
1	LUÍS PAULO MORELATO BUZON	GESTÃO DE RECURSOS HUMANOS	19	9	16/01/2023	28
2	GUILHERME SANTOS MARTINS	GESTÃO DE RECURSOS HUMANOS	15	9	18/01/2023	24

3	BEATRIZ OLIVEIRA DE PADUA	GESTÃO DE RECURSOS HUMANOS	15	8	09/01/2023	23
4	PATRICK FERNANDES VALENTINO ELIAS	GESTÃO DE RECURSOS HUMANOS	12	10	17/01/2023	22
5	SARA KEMILY DE OLIVEIRA REGATIERI	GESTÃO DE RECURSOS HUMANOS	13	9	16/01/2023	22
6	ANELYSE CARETTA COELHO	GESTÃO DE RECURSOS HUMANOS	12	9	16/01/2023	21
7	MILLENY DA SILVA COSTA	GESTÃO DE RECURSOS HUMANOS	14	7	09/01/2023	21
8	ISADORA LAIS ARCARI	GESTÃO DE RECURSOS HUMANOS	14	7	10/01/2023	21
9	TALYA CRISTINA MACEDO FACIROLLI	GESTÃO DE RECURSOS HUMANOS	11	9	27/01/2023	20
10	MARIA LUIZA DE ANDRADE TOZZI	GESTÃO DE RECURSOS HUMANOS	12	8	14/01/2023	20
11	LUCIANA DA ROCHA MARQUES	GESTÃO DE RECURSOS HUMANOS	11	8	05/01/2023	19
12	ANDRESA NUNES DA SILVA FERNANDES	GESTÃO DE RECURSOS HUMANOS	10	9	05/01/2023	19
13	MILENA DE OLIVEIRA LEAL	GESTÃO DE RECURSOS HUMANOS	12	7	12/01/2023	19
14	KAMILA BORGES BARCAROL	GESTÃO DE RECURSOS HUMANOS	10	9	30/01/2023	19
15	ANA LAURA RODRIGUES	GESTÃO DE RECURSOS HUMANOS	12	7	17/01/2023	19
16	ALINE PEREIRA MEDEIROS DOS SANTOS	GESTÃO DE RECURSOS HUMANOS	13	5	10/01/2023	18
17	LYVIA GABRIELLE PORTO	GESTÃO DE RECURSOS HUMANOS	10	8	05/01/2023	18
18	MAISA CRISTINA FERNANDES	GESTÃO DE RECURSOS HUMANOS	10	8	05/01/2023	18
19	NAYARA FERREIRA DA SILVA	GESTÃO DE RECURSOS HUMANOS	9	8	09/01/2023	17

20	ANA ELISA GERA FURLAN	GESTÃO DE RECURSOS HUMANOS	8	9	31/01/2023	17
21	MARIA EDUARDA MOSCARDINI SILVA	GESTÃO DE RECURSOS HUMANOS	9	8	12/01/2023	17
22	MARAISA CESARIO DA SILVA	GESTÃO DE RECURSOS HUMANOS	10	6	06/01/2023	16
23	ICARO GABRIEL DA FONSECA	GESTÃO DE RECURSOS HUMANOS	7	9	15/01/2023	16
24	CARLOS HENRIQUE FERREIRA	GESTÃO DE RECURSOS HUMANOS	8	8	10/01/2023	16
25	NATHAN COSTA FREITAS	GESTÃO DE RECURSOS HUMANOS	7	9	16/01/2023	16
26	LION ARTHUR FERREIRA	GESTÃO DE RECURSOS HUMANOS	8	8	06/01/2023	16
27	JULIA ARANTES VIANNA SOUTO	GESTÃO DE RECURSOS HUMANOS	8	7	05/01/2023	15
28	ANA BEATRIZ CINTRA DE SOUZA	GESTÃO DE RECURSOS HUMANOS	9	6	11/01/2023	15
CLASSIF.	NOME	CURSO	PORTUGUÊS	CONHECIMENTOS GERAIS	DATA DA INSCRIÇÃO	TOTAL
1	PEDRO ALVES SILVA	SISTEMAS DE INFORMAÇÃO	14	5	16/01/2023	19
2	THULLIO ALMEIDA FERREIRA	SISTEMAS DE INFORMAÇÃO	10	9	16/01/2023	19
3	JESSICA SANTANA CAMPOS	SISTEMAS DE INFORMAÇÃO	13	3	16/01/2023	16
4	LUIZ ANTÔNIO ALVES GENU	SISTEMAS DE INFORMAÇÃO	11	5	05/01/2023	16
5	ANDERSON DO NASCIMENTO RAMOS	SISTEMAS DE INFORMAÇÃO	9	6	12/01/2023	15
CLASSIF.	NOME	CURSO	PORTUGUÊS	CONHECIMENTOS GERAIS	DATA DA INSCRIÇÃO	TOTAL
1	GABRIELA ALVES LICURSI VIEIRA	TECNOLOGIA EM ANÁLISE E DESENVOLVIMENTO DE SISTEMAS	17	10	15/01/2023	27
2	JOÃO VÍTOR COSTA CINTRA	TECNOLOGIA EM ANÁLISE E DESENVOLVIMENTO DE SISTEMAS	17	10	06/01/2023	27

3	JOAO PEDRO FREITAS CINTRA	TECNOLOGIA EM ANÁLISE E DESENVOLVIMENTO DE SISTEMAS	17	9	09/01/2023	26
4	HENRIQUE SILVA BENEDITO	TECNOLOGIA EM ANÁLISE E DESENVOLVIMENTO DE SISTEMAS	15	10	11/01/2023	25
5	JOAO VITOR COLOMBARI SANGUINO	TECNOLOGIA EM ANÁLISE E DESENVOLVIMENTO DE SISTEMAS	15	10	15/01/2023	25
6	ANDRE LUIS CARDOSO SOARES	TECNOLOGIA EM ANÁLISE E DESENVOLVIMENTO DE SISTEMAS	14	9	13/01/2023	23
7	ELBA CRISTINA DO MONTE ANUNCIAÇÃO	TECNOLOGIA EM ANÁLISE E DESENVOLVIMENTO DE SISTEMAS	14	8	16/01/2023	22
8	FERNANDO ANTONIO RODRIGUES DE SOUSA	TECNOLOGIA EM ANÁLISE E DESENVOLVIMENTO DE SISTEMAS	13	9	25/01/2023	22
9	JOÃO VICTOR MENEZES LEAL	TECNOLOGIA EM ANÁLISE E DESENVOLVIMENTO DE SISTEMAS	13	9	10/01/2023	22
10	BRENDA STEFANY DE SA SANTOS	TECNOLOGIA EM ANÁLISE E DESENVOLVIMENTO DE SISTEMAS	12	9	18/01/2023	21
11	GUILHERME DILIO DE SOUZA	TECNOLOGIA EM ANÁLISE E DESENVOLVIMENTO DE SISTEMAS	13	8	16/01/2023	21
12	MATHEUS CUBA CORTEZ	TECNOLOGIA EM ANÁLISE E DESENVOLVIMENTO DE SISTEMAS	11	9	17/01/2023	20
13	ERICK CANDIDO DE OLIVEIRA	TECNOLOGIA EM ANÁLISE E DESENVOLVIMENTO DE SISTEMAS	10	10	23/01/2023	20
14	LUIS FERNANDO DA SILVA	TECNOLOGIA EM ANÁLISE E DESENVOLVIMENTO DE SISTEMAS	9	10	24/01/2023	19
15	GUILHERME CESAR BATISTA SOARES	TECNOLOGIA EM ANÁLISE E DESENVOLVIMENTO DE SISTEMAS	12	7	06/01/2023	19

16	ANDREY PEREIRA DE OLIVEIRA	TECNOLOGIA EM ANÁLISE E DESENVOLVIMENTO DE SISTEMAS	12	6	25/01/2023	18
17	GABRIEL GONCALEZ COSTA LIMA	TECNOLOGIA EM ANÁLISE E DESENVOLVIMENTO DE SISTEMAS	11	7	31/01/2023	18
18	MARINA SILVA CICERO	TECNOLOGIA EM ANÁLISE E DESENVOLVIMENTO DE SISTEMAS	11	7	08/01/2023	18
19	LAUVIAH DE ALMEIDA BIZANHA	TECNOLOGIA EM ANÁLISE E DESENVOLVIMENTO DE SISTEMAS	13	5	06/01/2023	18
20	CECILIA GUARIN SILVA	TECNOLOGIA EM ANÁLISE E DESENVOLVIMENTO DE SISTEMAS	10	8	06/01/2023	18
21	CAYK ANDRADE MAGNANI	TECNOLOGIA EM ANÁLISE E DESENVOLVIMENTO DE SISTEMAS	12	6	25/01/2023	18
22	LUCAS AGUIAR FERREIRA	TECNOLOGIA EM ANÁLISE E DESENVOLVIMENTO DE SISTEMAS	9	8	17/01/2023	17
23	ALINE CRISTINA SANTOS RAMOS	TECNOLOGIA EM ANÁLISE E DESENVOLVIMENTO DE SISTEMAS	8	7	16/01/2023	15
24	DENER AUGUSTO COSTA	TECNOLOGIA EM ANÁLISE E DESENVOLVIMENTO DE SISTEMAS	5	10	05/01/2023	15
25	MARIA EDUARDA GOMES TELES DE SOUZA	TECNOLOGIA EM ANÁLISE E DESENVOLVIMENTO DE SISTEMAS	9	6	10/01/2023	15
CLASSIF.	NOME	CURSO	PORTUGUÊS	CONHECIMENTOS GERAIS	DATA DA INSCRIÇÃO	TOTAL
1	PEDRO HENRIQUE CUNHA DOS SANTOS	TECNOLOGIA EM LOGÍSTICA	17	10	16/01/2023	27
2	LAILA MERELA FERREIRA	TECNOLOGIA EM LOGÍSTICA	8	7	11/01/2023	15
CLASSIF.	NOME	CURSO	PORTUGUÊS	CONHECIMENTOS GERAIS	DATA DA INSCRIÇÃO	TOTAL
1	MAÍSA LOREN TEODORO DE SOUZA	PSICOLOGIA	18	10	06/01/2023	28
2	ANA JULIA TAVARES DE OLIVEIRA	PSICOLOGIA	16	10	20/01/2023	26

3	MARIANA DA SILVA ROCIOLI	PSICOLOGIA	17	9	11/01/2023	26
4	LYSSA DE OLIVEIRA BERNARDES	PSICOLOGIA	15	10	11/01/2023	25
5	FERNANDO COELHO MONTEIRO	PSICOLOGIA	16	9	09/01/2023	25
6	LUANA GREGIO DUARTE	PSICOLOGIA	15	9	27/01/2023	24
7	MARIANA ROCHA SIQUEIRA	PSICOLOGIA	16	8	12/01/2023	24
8	ISABELA DE MELO BASILIO	PSICOLOGIA	16	8	05/01/2023	24
9	LARISSA CRISTINA SANTOS LOURENÇO SILVA	PSICOLOGIA	14	10	31/01/2023	24
10	ANA LAURA FALEIROS DE SOUZA	PSICOLOGIA	14	9	16/01/2023	23
11	VITOR HENRIQUE DA SILVA SANTOS	PSICOLOGIA	14	9	31/01/2023	23
12	JOÃO PEDRO CAETANO DA FONSECA	PSICOLOGIA	14	8	22/01/2023	22
13	THIAGO HIPPOLITO CARVALHO PARREIRA	PSICOLOGIA	14	8	20/01/2023	22
14	DANIELA DE RESENDE FIORI	PSICOLOGIA	13	9	12/01/2023	22
15	ISADORA ARAUJO NUNES	PSICOLOGIA	13	8	16/01/2023	21
16	SABRINA KAREN SILVA GUILHERME	PSICOLOGIA	11	10	06/01/2023	21
17	JARBAS EDUARDO LACERDA RODRIGUES	PSICOLOGIA	14	7	10/01/2023	21
18	MARCELA BEATRIZ DE BARROS SOUZA	PSICOLOGIA	15	6	30/01/2023	21
19	SOFIA COIMBRA VIEIRA	PSICOLOGIA	14	7	26/01/2023	21
20	IARA CARDOSO FERREIRA	PSICOLOGIA	11	9	15/01/2023	20
21	JOICE CRISTIANE PARREIRA CRUVINEL	PSICOLOGIA	10	10	16/01/2023	20
22	ALINE RODRIGUES DA SILVA	PSICOLOGIA	11	9	23/01/2023	20
23	AMANDA DE SOUZA ACIOLI	PSICOLOGIA	11	9	18/01/2023	20
24	MAGNA TARCIANA GOMES CRUZ	PSICOLOGIA	12	8	30/01/2023	20
25	JOAO VITOR RIAU ROSA	PSICOLOGIA	11	9	05/01/2023	20
26	LAYSA KAROLINE PEREIRA PAVANI	PSICOLOGIA	12	8	06/01/2023	20
27	FABIOLA NASCIMENTO TAVARES DE MORAIS	PSICOLOGIA	14	5	18/01/2023	19

28	STEFANY COUTINHO TIBURCIO	PSICOLOGIA	11	8	05/01/2023	19
29	BRUNA NERES DOS SANTOS	PSICOLOGIA	11	8	05/01/2023	19
30	FLAVIA RODRIGUES GARCIA	PSICOLOGIA	11	8	16/01/2023	19
31	MARCELLY VITÓRIA SILVA CASTRO	PSICOLOGIA	10	9	12/01/2023	19
32	ANA LUÍSA BOTELHO DOS REIS	PSICOLOGIA	14	5	06/01/2023	19
33	LUÍSA PARENTI DE OLIVEIRA	PSICOLOGIA	11	8	06/01/2023	19
34	JOÃO PEDRO NAVES DA SILVA	PSICOLOGIA	10	9	17/01/2023	19
35	GABRIELA TANNOUS AKROUCHE SOUZA	PSICOLOGIA	11	7	19/01/2023	18
36	LINCOLN ROBERTO ALVES BAIÃO	PSICOLOGIA	8	10	20/01/2023	18
37	RAISSA RIBEIRO DE OLIVEIRA GOMES	PSICOLOGIA	12	6	25/01/2023	18
38	MARIA EDUARDA SILVA VALENTIM	PSICOLOGIA	9	9	17/01/2023	18
39	YASMIM CAROLINE ASSUNPÇÃO REIS	PSICOLOGIA	11	7	05/01/2023	18
40	GIOVANNA BORGES DE ALENCAR	PSICOLOGIA	12	6	20/01/2023	18
41	JULIA MUNHOZ DE CARVALHO	PSICOLOGIA	11	6	09/01/2023	17
42	JOYCE ANE BARBOSA RODRIGUES	PSICOLOGIA	8	9	10/01/2023	17
43	MANUELLA BAISSO MAIORANO	PSICOLOGIA	8	9	23/01/2023	17
44	TALITA SILVA DE ASSIS	PSICOLOGIA	12	4	16/01/2023	16
45	EDSON ALVES DOS SANTOS JUNIOR	PSICOLOGIA	9	7	06/01/2023	16
46	ANA LAURA NUNES DE SOUZA	PSICOLOGIA	7	9	18/01/2023	16
47	CAMILA MARINHO FREITAS	PSICOLOGIA	5	10	05/01/2023	15
48	KETLYN FERREIRA LOPES SILVA	PSICOLOGIA	7	8	20/01/2023	15
CLASSIF.	NOME	CURSO	PORTUGUÊS	CONHECIMENTOS GERAIS	DATA DA INSCRIÇÃO	TOTAL
1	BRUNA FABIANE DE OLIVEIRA	SERVIÇO SOCIAL	19	10	16/01/2023	29
2	ANA LAURA NASCIMENTO DA SILVA	SERVIÇO SOCIAL	18	10	09/01/2023	28
3	CAROLINE JEANE DA SILVA	SERVIÇO SOCIAL	18	9	26/01/2023	27

4	AYLA SILVA PEREIRA BARBOSA	SERVIÇO SOCIAL	18	9	08/01/2023	27
5	LÍVIA RAMOS SUGAHARA	SERVIÇO SOCIAL	19	8	16/01/2023	27
6	HIGOR LUIZ FERREIRA	SERVIÇO SOCIAL	17	9	11/01/2023	26
7	MARIANA DE SIQUEIRA MAZZERO	SERVIÇO SOCIAL	17	9	10/01/2023	26
8	LETICIA ALVES PIMENTA	SERVIÇO SOCIAL	16	10	10/01/2023	26
9	BERENICE SILVA DOS SANTOS	SERVIÇO SOCIAL	15	10	10/01/2023	25
10	CAMILA GONCALVES MELO	SERVIÇO SOCIAL	15	9	07/01/2023	24
11	SARA BEATRIZ SILVA DE OLIVEIRA	SERVIÇO SOCIAL	16	8	10/01/2023	24
12	DALVA HELENA PARREIRA BOMFIM	SERVIÇO SOCIAL	15	8	29/01/2023	23
13	LAIANY ANDRADE RIBEIRO	SERVIÇO SOCIAL	14	9	16/01/2023	23
14	JONATHAN HENRIQUE DE SOUZA PINHEIRO	SERVIÇO SOCIAL	14	9	17/01/2023	23
15	FELIPE CARDOSO MONTEIRO DE SOUZA	SERVIÇO SOCIAL	15	8	12/01/2023	23
16	GIOVANNA ROSINE DA SILVA	SERVIÇO SOCIAL	15	8	06/01/2023	23
17	LAISLA CAMILE DOS REIS MARIANO	SERVIÇO SOCIAL	15	8	16/01/2023	23
18	HELENA VITORIA DA SILVA	SERVIÇO SOCIAL	14	9	16/01/2023	23
19	MARIA EDUARDA MOREIRA DE ALMEIDA	SERVIÇO SOCIAL	15	8	06/01/2023	23
20	MARIANA RODRIGUES SERRANO	SERVIÇO SOCIAL	15	7	25/01/2023	22
21	LUIS AUGUSTO CANEVER SILVA	SERVIÇO SOCIAL	14	8	05/01/2023	22
22	CAMILI VITORIA DA SILVA MALTA	SERVIÇO SOCIAL	12	10	06/01/2023	22
23	FABIANA FERREIRA PASCOALINE	SERVIÇO SOCIAL	12	9	05/01/2023	21
24	RENATA DE ABREU MAGELA	SERVIÇO SOCIAL	13	8	12/01/2023	21
25	WAGNER LUCIO ABREU JUNIOR	SERVIÇO SOCIAL	14	7	05/01/2023	21
26	SABRINA SANTOS SILVA	SERVIÇO SOCIAL	11	10	06/01/2023	21
27	BEATRIZ TOSTES ALVES	SERVIÇO SOCIAL	11	10	09/01/2023	21
28	LUARA FRANCO DE SOUZA	SERVIÇO SOCIAL	12	9	09/01/2023	21

29	DÉBORAH SANTOS AYLLON ARROYO	SERVIÇO SOCIAL	13	7	13/01/2023	20
30	RAFAELLA RENNO ALMEIDA DE MATOS	SERVIÇO SOCIAL	14	6	14/01/2023	20
31	MICAELLE FERNANDA DE AGUIAR	SERVIÇO SOCIAL	11	9	05/01/2023	20
32	LAURA SANDI CORUMBA DE CAMPOS	SERVIÇO SOCIAL	13	7	07/01/2023	20
33	KARINA APARECIDA SILVA CAROLINO	SERVIÇO SOCIAL	12	7	05/01/2023	19
34	ITANIARA DANTAS	SERVIÇO SOCIAL	13	6	16/01/2023	19
35	INAÊ CARVALHO FERREIRA	SERVIÇO SOCIAL	12	7	05/01/2023	19
36	MARISTELA DOS SANTOS ALVES MARTINS	SERVIÇO SOCIAL	11	8	14/01/2023	19
37	FERNANDA BEATRIZ ROCHA ROSA	SERVIÇO SOCIAL	10	9	11/01/2023	19
38	DANIELA SILVA BELATO	SERVIÇO SOCIAL	9	10	10/01/2023	19
39	ANA CLÁUDIA DA SILVA ROSA	SERVIÇO SOCIAL	10	9	05/01/2023	19
40	MAITÊ FARIA MUSSIGNATTI	SERVIÇO SOCIAL	14	5	06/01/2023	19
41	MANOELA GUIMARÃES OLIVEIRA	SERVIÇO SOCIAL	11	8	06/01/2023	19
42	ANA KAROLINA MARTINS FERREIRA GARCIA	SERVIÇO SOCIAL	8	10	05/01/2023	18
43	MARIA FERNANDA SARTO	SERVIÇO SOCIAL	10	8	16/01/2023	18
44	JÚLIA PAZ OLIVEIRA	SERVIÇO SOCIAL	11	6	31/01/2023	17
45	LARISSA SILVA DE FREITAS	SERVIÇO SOCIAL	10	7	16/01/2023	17
46	IRENE ANTONIA PINHEIRO	SERVIÇO SOCIAL	10	6	09/01/2023	16
47	THAYLA DE SOUZA MACEDO	SERVIÇO SOCIAL	9	7	12/01/2023	16
48	KAIO BATISTA RODRIGUES DOS SANTOS	SERVIÇO SOCIAL	12	4	14/01/2023	16
49	ELEN CRISTINA DA SILVA REQUI	SERVIÇO SOCIAL	9	6	11/01/2023	15
50	MARIANA COSTA M.DE BARROS	SERVIÇO SOCIAL	9	6	08/01/2023	15
51	BEATRIZ MESSIAS DE PAULO	SERVIÇO SOCIAL	8	7	06/01/2023	15
CLASSIF.	NOME	CURSO	PORTUGUÊS	CONHECIMENTOS GERAIS	DATA DA INSCRIÇÃO	TOTAL

1	JOÃO VICTOR GALEMBECK	RELAÇÕES INTERNACIONAIS	19	10	06/01/2023	29
2	MARIA LAURA SILVA CRUZ	RELAÇÕES INTERNACIONAIS	19	10	16/01/2023	29
3	MATHEUS VINICIUS DA SILVEIRA PRADO	RELAÇÕES INTERNACIONAIS	18	10	16/01/2023	28
4	LAURA COSTA DE SOUZA	RELAÇÕES INTERNACIONAIS	18	9	16/01/2023	27
5	CAROLINA MAEDA NOGUEIRA	RELAÇÕES INTERNACIONAIS	18	9	06/01/2023	27
6	GABRIELA GUILLARDI	RELAÇÕES INTERNACIONAIS	17	9	07/01/2023	26
7	SOFIA CAROLINE GOMES BORTOLASSI	RELAÇÕES INTERNACIONAIS	16	10	16/01/2023	26
8	VINÍCIUS DUARTE ALVES	RELAÇÕES INTERNACIONAIS	18	8	17/01/2023	26
9	AILTON SALVADORI	RELAÇÕES INTERNACIONAIS	17	9	06/01/2023	26
10	RAFAEL CREMA CARVALHO	RELAÇÕES INTERNACIONAIS	16	9	16/01/2023	25
11	THAIS YUMI NAKAI DOS SANTOS	RELAÇÕES INTERNACIONAIS	16	9	11/01/2023	25
12	BRUNO RANGEL TEBET	RELAÇÕES INTERNACIONAIS	15	10	20/01/2023	25
13	LUAN CORDEIRO ASSIS E SILVA	RELAÇÕES INTERNACIONAIS	15	10	16/01/2023	25
14	BEATRIZ PAIVA FANTINEL	RELAÇÕES INTERNACIONAIS	17	8	06/01/2023	25
15	MARIA EDUARDA ALVES DE SOUZA	RELAÇÕES INTERNACIONAIS	16	9	08/01/2023	25
16	PEDRO HENRIQUE OLIVEIRA LOPES	RELAÇÕES INTERNACIONAIS	16	9	13/01/2023	25
17	GABRIEL OLIVEIRA DINIZ	RELAÇÕES INTERNACIONAIS	15	9	09/01/2023	24
18	GABRIELA LOPES FERREIRA	RELAÇÕES INTERNACIONAIS	15	9	06/01/2023	24
19	FLÁVIA STORCHE BITTENCOURT CARVALHO	RELAÇÕES INTERNACIONAIS	17	7	15/01/2023	24
20	PEDRO HENRIQUE CARRARO	RELAÇÕES INTERNACIONAIS	16	8	06/01/2023	24
21	RAFAEL SAULO COSTA JULIAO	RELAÇÕES INTERNACIONAIS	15	8	17/01/2023	23
22	JULIA NOGUEIRA LOURENÇO	RELAÇÕES INTERNACIONAIS	14	9	06/01/2023	23
23	ERIC ALEXANDRE CAMACAM DOS SANTOS	RELAÇÕES INTERNACIONAIS	14	9	06/01/2023	23
24	MATHEUS FELIPE DA SILVA SOARES	RELAÇÕES INTERNACIONAIS	13	10	06/01/2023	23
25	GIOVANNA HARPIA TERRA OLIVEIRA	RELAÇÕES INTERNACIONAIS	15	8	08/01/2023	23

26	MARIA LUIZA QUIRINO	RELAÇÕES INTERNACIONAIS	15	8	12/01/2023	23
27	GIOVANA DA SILVA PEREIRA	RELAÇÕES INTERNACIONAIS	14	9	12/01/2023	23
28	GIOVANNA AMARAL VARGAS	RELAÇÕES INTERNACIONAIS	15	8	07/01/2023	23
29	MARIA JÚLIA BARBOSA SENA NUNES CANDIUZZI	RELAÇÕES INTERNACIONAIS	15	8	25/01/2023	23
30	LETÍCIA LAURENTI OLIVI	RELAÇÕES INTERNACIONAIS	15	8	10/01/2023	23
31	ANA BEATRIZ MAÇÃO DE BARROS FERREIRA	RELAÇÕES INTERNACIONAIS	14	9	08/01/2023	23
32	RONALDO ALQUALO NETO	RELAÇÕES INTERNACIONAIS	14	9	05/01/2023	23
33	JULIA DA COSTA COLEONE	RELAÇÕES INTERNACIONAIS	16	6	06/01/2023	22
34	DANTE VIEL SANTOS	RELAÇÕES INTERNACIONAIS	13	9	08/01/2023	22
35	LIVIA VITÓRIO DUTRA	RELAÇÕES INTERNACIONAIS	15	7	06/01/2023	22
36	LUÍS GABRIEL NAPIER SILVA	RELAÇÕES INTERNACIONAIS	13	9	06/01/2023	22
37	GABRIEL AUGUSTO DE PAULA OLIVIERI	RELAÇÕES INTERNACIONAIS	12	10	06/01/2023	22
38	TALES MIRALHA	RELAÇÕES INTERNACIONAIS	13	9	07/01/2023	22
39	SABRINE OLIVEIRA FERREIRA	RELAÇÕES INTERNACIONAIS	16	6	06/01/2023	22
40	ANA LAURA RODRIGUES GALVES	RELAÇÕES INTERNACIONAIS	13	9	11/01/2023	22
41	FERNANDA COSTA MENDONÇA	RELAÇÕES INTERNACIONAIS	14	8	16/01/2023	22
42	HEITOR CASSIANO SENRA NEVES	RELAÇÕES INTERNACIONAIS	12	10	31/01/2023	22
43	MARIA EDUARDA MARTINS MENDES DA SILVA	RELAÇÕES INTERNACIONAIS	15	7	10/01/2023	22
44	DANIELA VIANNA RAMOS	RELAÇÕES INTERNACIONAIS	13	8	10/01/2023	21
45	ALINE RIBEIDO DOMINGUES	RELAÇÕES INTERNACIONAIS	11	10	09/01/2023	21
46	THAYSSA FERNANDES DE ALMEIDA	RELAÇÕES INTERNACIONAIS	18	3	17/01/2023	21
47	BRUNO DE CASTRO ALVARENGA COSTA	RELAÇÕES INTERNACIONAIS	11	10	19/01/2023	21
48	BRUNNA FONSECA SOUSA	RELAÇÕES INTERNACIONAIS	11	10	09/01/2023	21
49	VICTORIA DOS ANJOS GOIS	RELAÇÕES INTERNACIONAIS	14	6	06/01/2023	20
50	NATHALIA FERNANDES PITA	RELAÇÕES TERNACIONAIS	11	9	16/01/2023	20

51	LAÍS SANTIAGO MELO	RELAÇÕES INTERNACIONAIS	10	10	13/01/2023	20
52	VICTOR HUGO DE OLIVEIRA	RELAÇÕES INTERNACIONAIS	11	9	06/01/2023	20
53	LUIZ EDUARDO ALVES BISPO	RELAÇÕES INTERNACIONAIS	12	8	11/01/2023	20
54	ISABELLA LIMA REIS	RELAÇÕES INTERNACIONAIS	11	9	13/01/2023	20
55	LIVIA SILVA CICERO	RELAÇÕES INTERNACIONAIS	12	7	06/01/2023	19
56	NATALIA AYUMI GARCIA YOSHIDA	RELAÇÕES INTERNACIONAIS	12	7	10/01/2023	19
57	ANA JÚLIA PIROZZI	RELAÇÕES INTERNACIONAIS	9	9	10/01/2023	18
58	JULIANA HANIU	RELAÇÕES INTERNACIONAIS	11	7	07/01/2023	18
59	VINICIUS SOUZA BATISTA	RELAÇÕES INTERNACIONAIS	10	8	06/01/2023	18
60	DANIELA ROKUKAWA CAMARGO	RELAÇÕES INTERNACIONAIS	9	8	06/01/2023	17
61	YAN BALDUINO VILAÇA	RELAÇÕES INTERNACIONAIS	10	7	05/01/2023	17
62	JOÃO LUCAS ARONI	RELAÇÕES INTERNACIONAIS	6	10	06/01/2023	16
63	MARIA TERESA PONCE	RELAÇÕES INTERNACIONAIS	9	7	08/01/2023	16
64	NATHÁLIA BIZERRA DE CARVALHO	RELAÇÕES INTERNACIONAIS	9	7	06/01/2023	16
65	CAMILA DE OLIVEIRA SANTOS	RELAÇÕES INTERNACIONAIS	7	9	01/02/2023	16
CLASSIF.	NOME	CURSO	PORTUGUÊS	CONHECIMENTOS GERAIS	DATA DA INSCRIÇÃO	TOTAL
1	MARCOS VINICIUS MARINHO DOS SANTOS	PUBLICIDADE E PROPAGANDA	17	10	19/01/2023	27
2	AMANDA ALVES RIBEIRO	PUBLICIDADE E PROPAGANDA	17	9	13/01/2023	26
3	ALEX AUGUSTO SILVA DE OLIVEIRA	PUBLICIDADE E PROPAGANDA	14	8	05/01/2023	22
4	BIANCA CRISTNA FACIROLLI AGOSTINHO	PUBLICIDADE E PROPAGANDA	6	10	16/01/2023	16
5	INGRYD JULIA SANTOS DE ALMEIDA	PUBLICIDADE E PROPAGANDA	8	7	17/01/2023	15
CLASSIF.	NOME	CURSO	PORTUGUÊS	CONHECIMENTOS GERAIS	DATA DA INSCRIÇÃO	TOTAL
1	ANA VITORIA DE LIMA VIEIRA	MARKETING DIGITAL	8	8	27/01/2023	16
CLASSIF.	NOME	CURSO	PORTUGUÊS	CONHECIMENTOS GERAIS	DATA DA INSCRIÇÃO	TOTAL
1	VITOR CUNHA MAXIMIANO LOPES	DESIGN GRÁFICO	18	10	07/01/2023	28

2	PATRÍCIA DE OLIVEIRA BALTHAZAR	DESIGN GRÁFICO	16	8	05/01/2023	24
3	RAUL COSTA NOVAES	DESIGN GRÁFICO	14	8	09/01/2023	22
4	MIGUEL ABRAHAO HANNA	DESIGN GRÁFICO	14	7	23/01/2023	21
5	GIOVANA MORAES SILVA	DESIGN GRÁFICO	12	9	09/01/2023	21
6	LAURA NASCIMENTO GERONIMO	DESIGN GRÁFICO	12	9	05/01/2023	21
7	GABRIEL SILVA NEVES	DESIGN GRÁFICO	12	8	12/01/2023	20
8	ANA GIULIA FERREIRA	DESIGN GRÁFICO	10	9	17/01/2023	19
9	CAMILA VIEIRA CARMOZINE	DESIGN GRÁFICO	11	8	11/01/2023	19
10	LÍVIA ALVES DA COSTA	DESIGN GRÁFICO	13	5	27/01/2023	18
11	FELIPE GONÇALVES ANDRE	DESIGN GRÁFICO	9	8	10/01/2023	17
CLASSIF.	NOME	CURSO	PORTUGUÊS	CONHECIMENTOS GERAIS	DATA DA INSCRIÇÃO	TOTAL
1	JOÃO PAULO CARVALHO GIBIN	ARQUITETURA	19	9	10/01/2023	28
2	KEILA GARCIA BENTO	ARQUITETURA	18	8	09/01/2023	26
3	MARIA EDUARDA BERETA VENTURELLI	ARQUITETURA	15	10	15/01/2023	25
4	EDUARDO HENRIQUE DA SILVA BARBOSA	ARQUITETURA	15	10	09/01/2023	25
5	MARIA FERNANDA ROCHA SILVA	ARQUITETURA	14	10	13/01/2023	24
6	VICTORIA FRANCA LOURENCO URENCO	ARQUITETURA	15	8	27/01/2023	23
7	JONAS FAGUNDES DE OLIVEIRA	ARQUITETURA	13	10	15/01/2023	23
8	DAYANE CRISTINA DE CASTRO	ARQUITETURA	14	8	16/01/2023	22
9	ANA CLARA DUARTE BERTOLDE	ARQUITETURA	13	9	06/01/2023	22
10	LETICIA DOS SANTOS SOUSA	ARQUITETURA	12	9	05/01/2023	21
11	JOÃO EVANGELISTA DE NORONHA	ARQUITETURA	10	10	12/01/2023	20
12	MARYAH LAURA ALVES ALCUTEN	ARQUITETURA	13	7	13/01/2023	20
13	JULIA FERNANDA PINHEIRO DE OLIVEIRA	ARQUITETURA	11	9	05/01/2023	20
14	GEOVANA MARIA SANTOS LIMA	ARQUITETURA	11	8	16/01/2023	19

15	MARIELY GABRIELY ALVINO SILVA	ARQUITETURA	7	10	19/01/2023	17
16	CAROLINA OLIVEIRA ALMEIDA	ARQUITETURA	6	10	09/01/2023	16
17	DANIELA RIBEIRO MIGUEL	ARQUITETURA	10	5	16/01/2023	15
18	GIOVANA LEMOS NICULA	ARQUITETURA	8	7	17/01/2023	15
CLASSIF.	NOME	CURSO	PORTUGUÊS	CONHECIMENTOS GERAIS	DATA DA INSCRIÇÃO	TOTAL
1	BARBARA DOS SANTOS CALIMÉRIO	CIÊNCIAS CONTÁBEIS	16	10	16/01/2023	26
2	LUIZ CLAUDIO FERREIRA FILHO	CIÊNCIAS CONTÁBEIS	16	10	09/01/2023	26
3	LUÍS OTÁVIO LEONEL BERTANHA	CIÊNCIAS CONTÁBEIS	13	5	09/01/2023	18
4	MARIANA DE FÁTIMA EVANGELISTA	CIÊNCIAS CONTÁBEIS	10	7	05/01/2023	17
5	LARA BEATRIZ DE SOUZA	CIÊNCIAS CONTÁBEIS	9	8	24/01/2023	17
6	MARIA GABRIELA CAMPOS NASCIMENTO	CIÊNCIAS CONTÁBEIS	8	8	20/01/2023	16
7	CAMILY DE OLIVEIRA FERREIA	CIÊNCIAS CONTÁBEIS	6	9	18/01/2023	15
CLASSIF.	NOME	CURSO	PORTUGUÊS	CONHECIMENTOS GERAIS	DATA DA INSCRIÇÃO	TOTAL
1	JOSÉ GARCIA DA SILVA NETO	ECONOMIA	16	7	05/01/2023	23
CLASSIF.	NOME	CURSO	PORTUGUÊS	CONHECIMENTOS GERAIS	DATA DA INSCRIÇÃO	TOTAL
1	HELENA DE MATOS MAZARIN	ENGENHARIA CIVIL	15	10	10/01/2023	25
2	DANIEL DIEISON RODRIGUES DA CUNHA	ENGENHARIA CIVIL	17	8	29/01/2023	25
3	SAMUEL DE ALMEIDA PONTES	ENGENHARIA CIVIL	16	8	16/01/2023	24
4	ESTHER FELIPE DOS SANTOS FARIAS	ENGENHARIA CIVIL	17	7	08/01/2023	24
5	CAIO SILVA VACARI	ENGENHARIA CIVIL	15	8	12/01/2023	23
6	YONE CRISTINA SILVA DE ARAUJO	ENGENHARIA CIVIL	13	9	16/01/2023	22
7	GUSTAVO MIRANDA MARTINS	ENGENHARIA CIVIL	13	9	07/01/2023	22
8	SAMUEL PEDRO ALMEIDA RODRIGUES ROSA	ENGENHARIA CIVIL	13	9	28/01/2023	22
9	VITOR HUGO CATITA	ENGENHARIA CIVIL	13	8	09/01/2023	21
10	DANIEL DE SOUZA PAIVA	ENGENHARIA CIVIL	12	9	14/01/2023	21

11	ADRIANA CRISTINA FREITAS SILVA	ENGENHARIA CIVIL	13	7	17/01/2023	20
12	EMANUEL JUNIOR FERREIRA CRISTAL	ENGENHARIA CIVIL	10	9	16/01/2023	19
13	FELIPE FERREIRA DE MORAIS	ENGENHARIA CIVIL	11	8	17/01/2023	19
14	IGOR DE PAULA BARROS SILVA	ENGENHARIA CIVIL	9	9	17/01/2023	18
15	VICTOR HUGO NOGUEIRA SILVA	ENGENHARIA CIVIL	10	8	29/01/2023	18
16	ISADORA SANTOS SOUZA	ENGENHARIA CIVIL	8	8	11/01/2023	16
17	LUCIÉLE APARECIDA ANTUNES DE OLIVEIRA	ENGENHARIA CIVIL	11	4	31/01/2023	15
CLASSIF.	NOME	CURSO	PORTUGUÊS	CONHECIMENTOS GERAIS	DATA DA INSCRIÇÃO	TOTAL
1	WIGOR DANGELLER DE JESUS	TECNOLOGIA EM GESTÃO FINANCEIRA	11	7	09/01/2023	18
2	JOSUE DEFENDI DE ANDRADE	TECNOLOGIA EM GESTÃO FINANCEIRA	7	8	05/01/2023	15
CLASSIF.	NOME	CURSO	PORTUGUÊS	CONHECIMENTOS GERAIS	DATA DA INSCRIÇÃO	TOTAL
1	CARLOS HENRIQUE LEMOS	AGRONOMIA	14	8	09/01/2023	22
2	FERNANDA SOARES DIAS VIEIRA	AGRONOMIA	10	7	07/01/2023	17
CLASSIF.	NOME	CURSO	PORTUGUÊS	CONHECIMENTOS GERAIS	DATA DA INSCRIÇÃO	TOTAL
1	NATHALIA FEITOSA MITTELZIFEN DE ALMEIDA	CIÊNCIAS BIOLÓGICAS	11	9	24/01/2023	20
2	VINÍCIUS BORGES GAZAROLI	CIÊNCIAS BIOLÓGICAS	10	8	06/01/2023	18
3	JULIA ALVES SICARONI	CIÊNCIAS BIOLÓGICAS	7	9	27/01/2023	16
4	KETHELYN APARECIDA DE OLIVEIRA MORAIS	CIÊNCIAS BIOLÓGICAS	11	5	16/01/2023	16
CLASSIF.	NOME	CURSO	PORTUGUÊS	CONHECIMENTOS GERAIS	DATA DA INSCRIÇÃO	TOTAL
1	VALENTINE JALES OLIVEIRA	ENGENHARIA AGRONÔMICA	13	10	30/01/2023	23
2	PAULO APARECIDO SCHIEVANO MARCELINO	ENGENHARIA AGRONÔMICA	10	10	30/01/2023	20
3	ISADORA SOUZA SANTOS	ENGENHARIA AGRONÔMICA	11	6	19/01/2023	17
CLASSIF.	NOME	CURSO	PORTUGUÊS	CONHECIMENTOS GERAIS	DATA DA INSCRIÇÃO	TOTAL
1	JOSE EVALDO RODRIGUES DE OLIVEIRA JUNIOR	ENGENHARIA AMBIENTAL	13	6	07/01/2023	19

CLASSIF.	NOME	CURSO	PORTUGUÊS	CONHECIMENTOS GERAIS	DATA DA INSCRIÇÃO	TOTAL
1	LUIS FELIPE LAMARCA RIBEIRO	MEDICINA VETERINÁRIA	19	8	07/01/2023	27
2	TICIANO JORGE BARCAROLI RIGO	MEDICINA VETERINÁRIA	14	10	05/01/2023	24
3	LARISSA PINHEIRO SAMPAIO	MEDICINA VETERINÁRIA	11	9	08/01/2023	20
4	MARCELLA SAKAE GOMES MIURA	MEDICINA VETERINÁRIA	11	8	06/01/2023	19
5	VINICIUS THOMAZ DA SILVA ALMEIDA	MEDICINA VETERINÁRIA	12	7	20/01/2023	19
6	MARIA EDUARDA DE OLIVEIRA CORREA DIAS	MEDICINA VETERINÁRIA	13	6	25/01/2023	19
7	GABRIELE BAROLDI CAMPOS PEREIRA	MEDICINA VETERINÁRIA	10	9	07/01/2023	19
8	RAFAELA MARANHA CASSOLA	MEDICINA VETERINÁRIA	11	8	05/01/2023	19
CLASSIF.	NOME	CURSO	PORTUGUÊS	CONHECIMENTOS GERAIS	DATA DA INSCRIÇÃO	TOTAL
1	MARIA ALICE SYRING DE MORAES	TECNOLOGIA EM GESTÃO AMBIENTAL	14	4	16/01/2023	18
CLASSIF.	NOME	CURSO	PORTUGUÊS	CONHECIMENTOS GERAIS	DATA DA INSCRIÇÃO	TOTAL
1	ISADORA SILVA MATTOS	ARTES VISUAIS - LICENCIATURA	13	8	16/01/2023	21
2	CLEO ANDRADE VASCONCELOS	ARTES VISUAIS - LICENCIATURA	12	9	12/01/2023	21
3	ALINE CRISTINA MARTINS	ARTES VISUAIS - LICENCIATURA	9	8	09/01/2023	17
4	ANA PAULA MARIANO DE OLIVEIRA	ARTES VISUAIS - LICENCIATURA	11	5	24/01/2023	16
CLASSIF.	NOME	CURSO	PORTUGUÊS	CONHECIMENTOS GERAIS	DATA DA INSCRIÇÃO	TOTAL
1	RUAN AUGUSTO LIMA	NUTRIÇÃO	19	9	16/01/2023	28
2	LETÍCIA LUCAS NATAL	NUTRIÇÃO	17	10	09/01/2023	27
3	EMANUELLE TAVARES	NUTRIÇÃO	16	9	09/01/2023	25
4	VIVIAN MARCOS DAMASCENO	NUTRIÇÃO	15	10	08/01/2023	25
5	MARIA EDUARDA RIBEIRO DE CASTRO	NUTRIÇÃO	16	8	09/01/2023	24
6	JOÃO VICTOR SAIA HERKER	NUTRIÇÃO	15	9	15/01/2023	24
7	MONIQUE GRACIELA MACHADO ALVES	NUTRIÇÃO	15	8	05/01/2023	23
8	MARIANA DE OLIVEIRA SILVA	NUTRIÇÃO	14	9	12/01/2023	23

9	GIOVANNA DOS SANTOS MULE	NUTRIÇÃO	15	8	11/01/2023	23
10	ISADORA EDUARDA SANTOS SILVA	NUTRIÇÃO	14	8	18/01/2023	22
11	IGOR CARVALHO LEMOS	NUTRIÇÃO	11	10	16/01/2023	21
12	GABRIELA POLICENO MANFRE	NUTRIÇÃO	11	9	11/01/2023	20
13	ELLEN STEFANY DA SILVA GOMES	NUTRIÇÃO	11	9	07/01/2023	20
14	SARAH SCARPONI PEDROSA	NUTRIÇÃO	11	9	16/01/2023	20
15	LUCIANA CRISTINA DA SILVA CÂNDIDO	NUTRIÇÃO	10	9	05/01/2023	19
16	DAYANE-TST1@ HOTMAIL.COM	NUTRIÇÃO	11	8	15/01/2023	19
17	LUCIA HELENA SALVIA	NUTRIÇÃO	11	7	17/01/2023	18
18	ISADORA FACIOLI CLEMENTINO DE ALMEIDA	NUTRIÇÃO	13	5	06/01/2023	18
19	JULIA CORREA FERNANDES	NUTRIÇÃO	8	10	09/01/2023	18
20	HELIDA MARCIA ALMEIDA DOS SANTOS	NUTRIÇÃO	10	5	09/01/2023	15
CLASSIF.	NOME	CURSO	PORTUGUÊS	CONHECIMENTOS GERAIS	DATA DA INSCRIÇÃO	TOTAL
1	CARMEM LUCIA MARANI	EDUCAÇÃO FÍSICA - LICENCIATURA	9	8	13/01/2023	17
2	GABRIELLA LUANA DE SOUZA DIAS	EDUCAÇÃO FÍSICA - LICENCIATURA	8	9	19/01/2023	17
3	RODRRIGO JOSE TEIXEIRA	EDUCAÇÃO FÍSICA - LICENCIATURA	10	6	11/01/2023	16
4	DIOGO DAGHER JACINTHO	EDUCAÇÃO FÍSICA - LICENCIATURA	9	6	06/01/2023	15
CLASSIF.	NOME	CURSO	PORTUGUÊS	CONHECIMENTOS GERAIS	DATA DA INSCRIÇÃO	TOTAL
1	ANA CAROLINA TOSATTI GARCIA	EDUCAÇÃO FÍSICA - BACHARELADO	18	10	06/01/2023	28
2	GABRIEL OTÁVIO SILVA FELIX DE SOUZA	EDUCAÇÃO FÍSICA - BACHARELADO	17	9	17/01/2023	26
3	LUAN DE OLIVEIRA VENÂNCIO	EDUCAÇÃO FÍSICA - BACHARELADO	14	10	14/01/2023	24
4	ZAIANA DECEA LEMOS NICULA	EDUCAÇÃO FÍSICA - BACHARELADO	10	7	17/01/2023	17
5	HENRIQUE VIANA LOPES	EDUCAÇÃO FÍSICA - BACHARELADO	10	6	08/01/2023	16
6	JOÃO VICTOR OLIVEIRA SANTOS	EDUCAÇÃO FÍSICA - BACHARELADO	9	7	12/01/2023	16

7	MARIA LAURA MARQUES RODRIGUES DE OLIVEIRA	EDUCAÇÃO FÍSICA - BACHARELADO	9	6	16/01/2023	15
CLASSIF.	NOME	CURSO	PORTUGUÊS	CONHECIMENTOS GERAIS	DATA DA INSCRIÇÃO	TOTAL
1	ANA CAROLINA SILVA OTONI	ENGENHARIA ELÉTRICA	11	7	05/01/2023	18
2	GABRIEL VERGILIO LIMA	ENGENHARIA ELÉTRICA	8	7	23/01/2023	15
CLASSIF.	NOME	CURSO	PORTUGUÊS	CONHECIMENTOS GERAIS	DATA DA INSCRIÇÃO	TOTAL
1	GINA DO EGITO DE OLIVEIRA	BIOMEDICINA	13	10	11/01/2023	23
2	WILLIAN JOSE DE SOUZA SILVA	BIOMEDICINA	13	10	06/01/2023	23
3	MARIA ALICE OLIVEIRA NASCIMENTO	BIOMEDICINA	13	10	22/01/2023	23
4	ISADORA OLIVEIRA GUIRALDELLI	BIOMEDICINA	15	8	20/01/2023	23
5	ANNA LAURA MACIEL STUQUI	BIOMEDICINA	15	8	20/01/2023	23
6	MARIA LAURA FALEIROS RIBEIRO DE MELO	BIOMEDICINA	12	10	16/01/2023	22
7	AMANDA LAURA PEREIRA SILVA	BIOMEDICINA	12	10	05/01/2023	22
8	LÍVIA DOS SANTOS ASSIS	BIOMEDICINA	13	8	30/01/2023	21
9	ISABELA COSTA DE ASSIS MACHADO	BIOMEDICINA	13	7	08/01/2023	20
10	FERNANDA CRISTINA CINTRA	BIOMEDICINA	11	8	20/01/2023	19
11	VANESSA DE MORAES CARVALHO	BIOMEDICINA	13	6	23/01/2023	19
12	KAREN GOMES AMARAL	BIOMEDICINA	10	8	20/01/2023	18
13	VITÓRIA SAMPAIO DE ARRUDA	BIOMEDICINA	13	5	27/01/2023	18
14	HELLEN LUIZA SILVA PALHEIRO	BIOMEDICINA	10	7	19/01/2023	17
15	ANA LUISA AGUILA NASCIMENTO	BIOMEDICINA	12	5	16/01/2023	17
16	JANAINA CRISTINA DA SILVA	BIOMEDICINA	12	4	10/01/2023	16
CLASSIF.	NOME	CURSO	PORTUGUÊS	CONHECIMENTOS GERAIS	DATA DA INSCRIÇÃO	TOTAL
1	PAULINE CHIARELO	FARMÁCIA	14	9	20/01/2023	23
2	NAWANY FERREIRA KUHN	FARMÁCIA	14	8	14/01/2023	22
3	SILAS SILVA CARMO	FARMÁCIA	14	8	28/01/2023	22

4	VITORIA FERNANDA	FARMÁCIA	13	7	06/01/2023	20
5	NATALY NASCIMENTO DE MORAIS	FARMÁCIA	15	5	18/01/2023	20
6	SABRINA MENDONÇA CARLONI	FARMÁCIA	12	8	28/01/2023	20
7	JENNIFER CAMILA DE SOUZA	FARMÁCIA	9	8	16/01/2023	17
8	POLIANA DE ALMEIDA BARBOSA	FARMÁCIA	9	8	30/01/2023	17
9	MARIA BEATRIZ LOPES DE SOUSA	FARMÁCIA	10	6	07/01/2023	16
CLASSIF.	NOME	CURSO	PORTUGUÊS	CONHECIMENTOS GERAIS	DATA DA INSCRIÇÃO	TOTAL
1	EMANUELLY PEREIRA SILVA	FISIOTERAPIA	17	8	16/01/2023	25
2	LORENA DE OLIVEIRA CAMPOS	FISIOTERAPIA	14	7	16/01/2023	21
3	LEONAN MONTEIRO BROCANELLO	FISIOTERAPIA	12	8	24/01/2023	20
4	SERGIO ANTÔNIO DA SILVA JUNIOR	FISIOTERAPIA	10	9	06/01/2023	19
5	LETICIA FERNANDA SOUZA RAMOS	FISIOTERAPIA	8	8	20/01/2023	16
CLASSIF.	NOME	CURSO	PORTUGUÊS	CONHECIMENTOS GERAIS	DATA DA INSCRIÇÃO	TOTAL
1	ANA JULIA DE OLIVEIRA FIORENTIN	FONOAUDIOLOGIA	14	8	24/01/2023	22
2	ANDRESA BORGES CORTEZ	FONOAUDIOLOGIA	10	7	13/01/2023	17
3	MARIA EDUARDA DOS SANTOS DE JESUS	FONOAUDIOLOGIA	8	9	29/01/2023	17
4	LUANA JULIA DE ARAUJO PEREIRA	FONOAUDIOLOGIA	8	7	05/01/2023	15
CLASSIF.	NOME	CURSO	PORTUGUÊS	CONHECIMENTOS GERAIS	DATA DA INSCRIÇÃO	TOTAL
1	POLYANA APARECIDA SILVA PAIM	TECNOLOGIA EM RADIOLOGIA	14	9	27/01/2023	23
2	ANA LAURA FERREIRA AMARAL	TECNOLOGIA EM RADIOLOGIA	10	7	06/01/2023	17
3	PATRICIA BORGES DOS SANTOS	TECNOLOGIA EM RADIOLOGIA	9	7	29/01/2023	16

EDITAL DE CONVOCAÇÃO DO PROCESSO SELETIVO 001/2023 – ESTAGIÁRIOS

A Prefeitura de Franca, através da Secretaria de Administração e Recursos Humanos, CONVOCA os candidatos abaixo nomeados, APROVADOS e CLASSIFICADOS no PROCESSO SELETIVO nº 001/2023 – ESTAGIÁRIOS, para comparecerem à Rua Frederico Moura, 1517, Cidade Nova – (Recursos Humanos), no prazo máximo de 3 (três) dias úteis, ou seja, nos dias 08, 09 e 10 de março de 2023, no horário das 8h às 12h, munidos dos seguintes documentos: RG e CPF (original e uma cópia simples), declaração de matrícula original constando o semestre que está cursando e data de expedição atualizada, comprovante de residência (original e cópia), Atestado de Antecedentes Criminais e para os candidatos classificados PCD, laudo médico emitido nos últimos 12 (doze) meses, contendo o CID (Classificação Internacional de Doenças) compatível com a deficiência informada no ato da inscrição.
Os candidatos deverão apresentar ainda para comprovação da reserva de vagas para candidatos negros, se for o caso, a

autodeclaração conforme modelo constante no Anexo III do edital de abertura, nos termos do item 1.9.

Classificação	Nome	Curso
1º	Matheus Rocha Lemes da Silva	Administração
2º	Isabela Derminio Borges	Administração
1º	Barbara dos Santos Calimério	Ciências Contábeis
1º	Eduardo Polo Zuza	Ciências da Computação
1º	Daiana Li Zhao	Direito
2º	Vinícius Ferreira Nunes Cechi	Direito
1º Negro - (88º Geral)	Leonardo Barbosa Souza	Direito
3º	Lorena Prado Silva	Direito
4º	Cauan Eduardo Elias Schettini	Direito
5º	Rafael Vieira Paschoali	Direito
2º Negro - (90º geral)	Henrique Carvalho Beserra	Direito
6º	Evelyn Bessa Martins	Direito
7º	Ana Marcela Nahas Cardili	Direito
1º	Helena de Matos Mazarin	Engenharia Civil
1º PCD - (11º Geral)	Adriana Cristina Freitas Silva	Engenharia Civil
1º Negro - (16º Geral)	Isadora Santos Souza	Engenharia Civil
1º	Estenio Rocha Lavez	Engenharia de Produção
1º	Luís Paulo Morelato Buzon	Gestão de Recursos Humanos
2º	Guilherme Santos Martins	Gestão de Recursos Humanos
1º Negro - (4º Geral)	Patrick Fernandes Valentino Elias	Gestão de Recursos Humanos

Franca, 07 de março de 2023.
Mirelle Aleixo Bianchini Coelho
Seção de Concursos, Seleção e Gestão de Pessoas

PROCESSO SELETIVO N° 01/2023 – ESTAGIÁRIOS
EDITAL DE HOMOLOGAÇÃO

A Prefeitura de Franca, nos termos do disposto no Edital do Processo Seletivo nº 01/2023 – Estagiários, à vista das informações contidas no Processo Administrativo nº 2022049041, torna pública a HOMOLOGAÇÃO do Processo Seletivo regido pelo Edital mencionado, pelo prazo previsto no item 10.5 do referido Edital.

Franca, 07 de março de 2023.
ALEXANDRE AUGUSTO FERREIRA
PREFEITO DE FRANCA

EDITAL DE DIVULGAÇÃO DE CANDIDATOS QUE APRESENTARAM LAUDOS MÉDICOS DE DEFICIÊNCIA
EDITAL DO CONCURSO PÚBLICO N° 01/2023

De ordem do Excelentíssimo Senhor Prefeito do Município de Franca, a Comissão Especial de Concursos Públicos, no uso de suas atribuições torna pública a relação de candidatos que apresentaram Laudos Médicos, conforme segue:

1 – As inscrições deferidas dos candidatos que apresentaram Laudos Médicos, conforme estabelece o capítulo 3 do Edital de Abertura do Concurso Público nº 01/2023.

Candidatos que se inscreveram como deficientes e apresentaram Laudo Médico

Inscrição	Candidato	Emprego
31016	DIVA LOURDES DA SILVA OLIVEIRA	129- SERVENTE MERENDEIRO SUBSTITUTO

30794	ELAINE APARECIDA DE SOUZA MAGALHÃES	128- PROFESSOR PEB II - SOCIOLOGIA SUBSTITUTO

3 – Para a interposição de recurso, o candidato deverá, obrigatoriamente, acessar o endereço eletrônico www.ibamsp-concursos.org.br, no link "recursos" e preencher o formulário próprio disponibilizado para recurso e enviá-lo via Internet nos dias 08 e 09/03/2023 das 09h às 16h.

Franca, 07 de março de 2023
Comissão Organizadora

CONCURSO PÚBLICO N° 01/2023
EDITAL DE RELAÇÃO DE CANDIDATOS INSCRITOS COMO NEGROS

A Comissão Especial de Concurso Público, no uso de suas atribuições, torna pública o que segue:

A relação dos candidatos que se auto declararam Negros conforme estabelecido no capítulo 4 do Edital de Abertura do Concurso Público nº 01/2023.

Candidatos que se declararam negros no ato da inscrição

Inscrição	Candidato	Cargo
30523	ABINER DANIEL MARTINS TRISTAO	123- MOTORISTA I SUBSTITUTO
30476	ADRIANA DE SOUZA REIS MATIAS	129- SERVENTE MERENDEIRO SUBSTITUTO
30733	ADRIANA LEMOS TEIXEIRA	129- SERVENTE MERENDEIRO SUBSTITUTO
30903	ALEXANDRE ANTÔNIO DA SILVA	123- MOTORISTA I SUBSTITUTO
30179	ALEXANDRE ANTÔNIO DA SILVA	129- SERVENTE MERENDEIRO SUBSTITUTO
30034	ALINE CRISTINA MARTINS	126- PEB II - EDUCAÇÃO ARTÍSTICA SUBSTITUTO
31080	ALINE DIAS SILVA NOGUEIRA	129- SERVENTE MERENDEIRO SUBSTITUTO
31056	ALINE GABRIEL DE OLIVEIRA	125- PEDAGOGO SUBSTITUTO
31294	ALINE INÁCIO DE SOUZA	129- SERVENTE MERENDEIRO SUBSTITUTO
30450	ALYSSON ROBERTO SOUZA MESQUITA	123- MOTORISTA I SUBSTITUTO
30032	ANA BATIELA MACHADO GOMES	128- PROFESSOR PEB II - SOCIOLOGIA SUBSTITUTO
30402	ANA CAROLINA SANTOS BRITO	124- ORIENTADOR EDUCACIONAL SUBSTITUTO
31393	ANA LUCIA DA SILVA	129- SERVENTE MERENDEIRO SUBSTITUTO
31254	ANA LUCIA DE OLIVEIRA OTONI	129- SERVENTE MERENDEIRO SUBSTITUTO
31349	ANA LUIZA MIRANDA GUSTAVO DA SILVA	125- PEDAGOGO SUBSTITUTO
30028	ANDIE KEMILY DE OLIVEIRA	129- SERVENTE MERENDEIRO SUBSTITUTO
31189	ANDRÉIA ABRÃO MALTA	129- SERVENTE MERENDEIRO SUBSTITUTO
31196	ANGELICA CRISTINA RODRIGUES GONÇALVES	129- SERVENTE MERENDEIRO SUBSTITUTO
31250	ANTONIA ROSALIA DOS SANTOS	129- SERVENTE MERENDEIRO SUBSTITUTO
30800	ANTÔNIO RUBENS DE PINA	123- MOTORISTA I SUBSTITUTO
30362	APARECIDA ALVES CABRAL	129- SERVENTE MERENDEIRO SUBSTITUTO
30380	APOLIANA CRISTINA DIAS	125- PEDAGOGO SUBSTITUTO
31162	ARTHUR GABRIEL DO NASCIMENTO LOPES	129- SERVENTE MERENDEIRO SUBSTITUTO
31258	BERENICE MARTINS SANTANA BRANDÃO	129- SERVENTE MERENDEIRO SUBSTITUTO
31374	CARINA APARECIDA MENDES RODRIGUES	102- COORDENADOR PEDAGÓGICO SUBSTITUTO
31382	CARLOS ROBERTO DA SILVA	123- MOTORISTA I SUBSTITUTO
30591	CARLOS ROBERTO QUIRINO	123- MOTORISTA I SUBSTITUTO
30339	CARMEN DURCELINA RODRIGUES DE CARVALHO	126- PEB II - EDUCAÇÃO ARTÍSTICA SUBSTITUTO
30211	CARMEN LUCIA GALANTE GABRIEL	129- SERVENTE MERENDEIRO SUBSTITUTO
31277	CIBÉLE APARECIDA DE LIMA DA SILVA	130- SUPERVISOR DE ENSINO SUBSTITUTO
31060	CIBELE BARBOSA	129- SERVENTE MERENDEIRO SUBSTITUTO
30200	CINARA MARTINS OTONI DE SOUZA	129- SERVENTE MERENDEIRO SUBSTITUTO
30400	CINTIA FIGUEIREDO ANTÔNIO	129- SERVENTE MERENDEIRO SUBSTITUTO

31217	CLAITON FERRAZ ARAÚJO MEIRA	129- SERVENTE MERENDEIRO SUBSTITUTO
30686	CLAUDIA CONCEIÇÃO DE SOUZA SANTOS	129- SERVENTE MERENDEIRO SUBSTITUTO
30536	CLAUDIA MARIA TOBIAS DA SILVA	129- SERVENTE MERENDEIRO SUBSTITUTO
31011	CRISTIANE APARECIDA DA SILVA	125- PEDAGOGO SUBSTITUTO
31155	CRISTIANE GISELE BORGES OLIVEIRA	129- SERVENTE MERENDEIRO SUBSTITUTO
31184	CRISTIANO DAMIÃO DA COSTA	123- MOTORISTA I SUBSTITUTO
30511	CRISTINA APARECIDA MORAES MOURA	129- SERVENTE MERENDEIRO SUBSTITUTO
30043	DAIANA AUZIRA RAMOS RIBEIRO	129- SERVENTE MERENDEIRO SUBSTITUTO
30354	DANIEL GOMES MARCELINO	123- MOTORISTA I SUBSTITUTO
30520	DANIELE OLIVEIRA DA SILVA	125- PEDAGOGO SUBSTITUTO
31434	DEYSE APARECIDA CORREA	125- PEDAGOGO SUBSTITUTO
30880	DIEGO FERREIRA DOS SANTOS	129- SERVENTE MERENDEIRO SUBSTITUTO
31255	DILERMANDO REIS DE SOUZA	123- MOTORISTA I SUBSTITUTO
31016	DIVA LOURDES DA SILVA OLIVEIRA	129- SERVENTE MERENDEIRO SUBSTITUTO
31348	DRIELE FERREIRA DA SILVA	129- SERVENTE MERENDEIRO SUBSTITUTO
30456	EDIANE TEIXEIRA MEIRELES	129- SERVENTE MERENDEIRO SUBSTITUTO
31178	EDILAINE APARECIDA DOS SANTOS SILVA	129- SERVENTE MERENDEIRO SUBSTITUTO
30373	EDILEUSA RODRIGUES DAS VIRGENS	129- SERVENTE MERENDEIRO SUBSTITUTO
31450	EDNA MARIA DA COSTA	129- SERVENTE MERENDEIRO SUBSTITUTO
30008	ELAINE CRISTINA BARBOSA	129- SERVENTE MERENDEIRO SUBSTITUTO
31122	ELIS REGINA GOMES FIRMINO	129- SERVENTE MERENDEIRO SUBSTITUTO
30777	ELLEN CRISTINA DE OLIVEIRA BESSAS	129- SERVENTE MERENDEIRO SUBSTITUTO
30049	EUGENIA OLIVEIRA SANTOS	129- SERVENTE MERENDEIRO SUBSTITUTO
30895	EURILENE ALVES FERREIRA	125- PEDAGOGO SUBSTITUTO
31170	FABIANA PRISCILA GAMA	129- SERVENTE MERENDEIRO SUBSTITUTO
31167	FERNANDA ANANIAS DE SOUZA	129- SERVENTE MERENDEIRO SUBSTITUTO
31379	FERNANDA NASCIMENTO EUGENIO BORGES	125- PEDAGOGO SUBSTITUTO
31013	FRANCIELE RODRIGUES DE AZEVEDO	129- SERVENTE MERENDEIRO SUBSTITUTO
31227	GABRIELA OLIVEIRA CUSTODIO CAETANO	129- SERVENTE MERENDEIRO SUBSTITUTO
30343	GABRIELA SILVA DE SOUSA SANTOS	129- SERVENTE MERENDEIRO SUBSTITUTO
30750	GERSON DONIZETI DA SILVA	123- MOTORISTA I SUBSTITUTO
30795	GERSON PIRES OLIVEIRA	101- AGENTE DE DEFESA CIVIL SUBSTITUTO
31263	GILSON CARLOS LOPES	123- MOTORISTA I SUBSTITUTO
30260	HEMERSON FERREIRA DA SILVA	129- SERVENTE MERENDEIRO SUBSTITUTO
30044	ÍCARO NOGUEIRA PEREIRA	129- SERVENTE MERENDEIRO SUBSTITUTO
31071	IDELMA BORGES DA SILVA ESPERIDIAO	129- SERVENTE MERENDEIRO SUBSTITUTO
30484	IGOR DE SOUSA RODRIGUES	123- MOTORISTA I SUBSTITUTO
30839	ILSA RODRIGUES DE SOUSA DOS SANTOS	129- SERVENTE MERENDEIRO SUBSTITUTO
30013	JANE CLEIA DA SILVA VENANCIO	129- SERVENTE MERENDEIRO SUBSTITUTO
30175	JAQUELINE MARIA LARANJEIRA SILVA	126- PEB II - EDUCAÇÃO ARTÍSTICA SUBSTITUTO
31219	JÉSSICA APARECIDA SANTOS DA SILVA	125- PEDAGOGO SUBSTITUTO
30746	JÉSSICA CAROLINE ALVES CASTILHO	130- SUPERVISOR DE ENSINO SUBSTITUTO
30877	JÉSSICA FRANCIELLE DE SOUSA SANTOS	125- PEDAGOGO SUBSTITUTO
30797	JHONATAN TIAGO DE SOUSA	123- MOTORISTA I SUBSTITUTO
31075	JOAO PEDRO B AFONSO	129- SERVENTE MERENDEIRO SUBSTITUTO
30728	JOHNNY RODRIGUES DA SILVIA	123- MOTORISTA I SUBSTITUTO
31421	JONAS BARLETA CHAVES	123- MOTORISTA I SUBSTITUTO
30881	JOSE CARLOS DOS SANTOS	123- MOTORISTA I SUBSTITUTO

30524	JOSIANE DE FATIMA DE OLIVEIRA SILVA	102- COORDENADOR PEDAGÓGICO SUBSTITUTO
30980	JULIANA DA SILVA COSTA	129- SERVENTE MERENDEIRO SUBSTITUTO
31004	KAMILA FERNANDA COSTA MOREIRA	129- SERVENTE MERENDEIRO SUBSTITUTO
31181	KAMILY VITÓRIA BRAGANTE TARDIVO	129- SERVENTE MERENDEIRO SUBSTITUTO
31475	KELCIANE SAMPAIO CARDOZO	129- SERVENTE MERENDEIRO SUBSTITUTO
30396	KELLY CRISTINE SILVA	129- SERVENTE MERENDEIRO SUBSTITUTO
30429	KÊNYA SILVA NASCIMENTO	129- SERVENTE MERENDEIRO SUBSTITUTO
30390	LAUANA CAROLINE RIBEIRO VIEIRA	129- SERVENTE MERENDEIRO SUBSTITUTO
31466	LEIA SERAFIM DE SOUZA	125- PEDAGOGO SUBSTITUTO
30284	LEILA MAGALHÃES FERRI SILVA	129- SERVENTE MERENDEIRO SUBSTITUTO
30414	LEONARDO CESAR PEREIRA	129- SERVENTE MERENDEIRO SUBSTITUTO
30931	LEÔNIDAS OLIVEIRA SANTOS	101- AGENTE DE DEFESA CIVIL SUBSTITUTO
30444	LETÍCIA APARECIDA DA SILVA DINIZ	129- SERVENTE MERENDEIRO SUBSTITUTO
30277	LETÍCIA CAMILA DA SILVA SOUZA	129- SERVENTE MERENDEIRO SUBSTITUTO
30074	LIDIANE APARECIDA RODRIGUES DA SILVA	126- PEB II - EDUCAÇÃO ARTÍSTICA SUBSTITUTO
31140	LIDIANE DE OLIVEIRA	129- SERVENTE MERENDEIRO SUBSTITUTO
31262	LILIAN RODRIGUES DA ROCHA PORTO	129- SERVENTE MERENDEIRO SUBSTITUTO
31267	LUCIA PEREIRA DA SILVA CANUTO	129- SERVENTE MERENDEIRO SUBSTITUTO
31212	LUCIANA ALVES	129- SERVENTE MERENDEIRO SUBSTITUTO
31316	LUCIANA DE SOUZA CARVALHO	129- SERVENTE MERENDEIRO SUBSTITUTO
30386	LUCIENE CRISTINA DE SOUZA SILVA	129- SERVENTE MERENDEIRO SUBSTITUTO
31359	LUCIENE MARIA ALBINO	125- PEDAGOGO SUBSTITUTO
30231	LUCIMARA CRISTINA DE SOUZA BARBOSA	129- SERVENTE MERENDEIRO SUBSTITUTO
31304	LUCIMARA ROSELI TIBÚRCIO DO NASCIMENTO	102- COORDENADOR PEDAGÓGICO SUBSTITUTO
31479	MAIKON LUIS SOUSA DE ANDRADE	129- SERVENTE MERENDEIRO SUBSTITUTO
30869	MARA APARECIDA RIBEIRO DE MELO	129- SERVENTE MERENDEIRO SUBSTITUTO
30383	MARCELO VIEIRA DA SILVA	129- SERVENTE MERENDEIRO SUBSTITUTO
31283	MARCIA GOMES EUGENIO	102- COORDENADOR PEDAGÓGICO SUBSTITUTO
31335	MARIA ANTÔNIA PEREIRA	129- SERVENTE MERENDEIRO SUBSTITUTO
30689	MARIA APARECIDA DE SOUZA CRUVINEL	125- PEDAGOGO SUBSTITUTO
30279	MARIA DAS DORES MONTEIRO DA COSTA	129- SERVENTE MERENDEIRO SUBSTITUTO
30628	MARIA DO CARMO DOS SANTOS	129- SERVENTE MERENDEIRO SUBSTITUTO
30215	MARIA DO SOCORRO DA SILVA VIDAL	124- ORIENTADOR EDUCACIONAL SUBSTITUTO
31253	MARIA LIMA DE JESUS	129- SERVENTE MERENDEIRO SUBSTITUTO
30420	MARIA LÚCIA DOS REIS LIMA	129- SERVENTE MERENDEIRO SUBSTITUTO
31302	MARIA VICENTINA GOMES DO NASCIMENTO	129- SERVENTE MERENDEIRO SUBSTITUTO
31459	MARINA PEREIRA DE SOUZA DIAS	126- PEB II - EDUCAÇÃO ARTÍSTICA SUBSTITUTO
31285	MARLON CLEVER DE OLIVEIRA	123- MOTORISTA I SUBSTITUTO
30531	MATUZALEM SOARES SENA	101- AGENTE DE DEFESA CIVIL SUBSTITUTO
30157	MENILDES TEIXEIRA SOUZA NEVES	126- PEB II - EDUCAÇÃO ARTÍSTICA SUBSTITUTO
31102	MICHELE SILVA MACIEL DE OLIVEIRA	125- PEDAGOGO SUBSTITUTO
30078	MILLER ALVES FERREIRA	125- PEDAGOGO SUBSTITUTO
30330	MISIA FLÁVIA GONÇALVES FRANZOLIN	126- PEB II - EDUCAÇÃO ARTÍSTICA SUBSTITUTO
30015	MONIQUE HELENA DA SILVA	125- PEDAGOGO SUBSTITUTO
31207	NAITHANY DO ROSARIO UMBELINO	129- SERVENTE MERENDEIRO SUBSTITUTO
30713	NATALY FALEIROS DA SILVA	129- SERVENTE MERENDEIRO SUBSTITUTO
31339	NATANIA MORAIS CARVALHO	129- SERVENTE MERENDEIRO SUBSTITUTO
31038	NAYARA RODRIGUES RIBEIRO DA SILVA	125- PEDAGOGO SUBSTITUTO

31391	OZAIR SOARES JUNIOR	123- MOTORISTA I SUBSTITUTO
31456	PÂMELA CRISTINA DA SILVA DE JESUS	127- PROFESSOR PEB II - FÍSICA SUBSTITUTO
30547	PATRICIA MENEZES DA SILVA	129- SERVENTE MERENDEIRO SUBSTITUTO
30743	PAULA GRIGOLATO	129- SERVENTE MERENDEIRO SUBSTITUTO
31073	PAULA PEREIRA DE ALMEIDA ROCHA	102- COORDENADOR PEDAGÓGICO SUBSTITUTO
31093	PAULO ENRIQUE	129- SERVENTE MERENDEIRO SUBSTITUTO
31211	PEDRO GABRIEL FERREIRA	123- MOTORISTA I SUBSTITUTO
31412	RAQUEL APARECIDA FERREIRA ALVES	124- ORIENTADOR EDUCACIONAL SUBSTITUTO
30550	REGIANE FLORENTINO CORREA	125- PEDAGOGO SUBSTITUTO
31419	REGIANE VALÉRIA BORGES	129- SERVENTE MERENDEIRO SUBSTITUTO
30585	RENATA APARECIDA RUBIM MENDES	129- SERVENTE MERENDEIRO SUBSTITUTO
30885	RITA DE CASSIA DA SILVA OLIVEIRA	125- PEDAGOGO SUBSTITUTO
30460	ROBERTO DONIZETI GABRIEL JUNIOR	101- AGENTE DE DEFESA CIVIL SUBSTITUTO
30286	ROBERTO NUNES DA SILVA	129- SERVENTE MERENDEIRO SUBSTITUTO
31171	ROBSON RODRIGUES DE SOUZA TAVARES	123- MOTORISTA I SUBSTITUTO
30933	ROGERIO DE SOUZA SILVA	123- MOTORISTA I SUBSTITUTO
30942	ROGÉRIO GOMES DOS SANTOS	101- AGENTE DE DEFESA CIVIL SUBSTITUTO
30817	ROMILDA ÂNGELO	129- SERVENTE MERENDEIRO SUBSTITUTO
31233	ROSA MARIA SOARES FLORIANO	129- SERVENTE MERENDEIRO SUBSTITUTO
30404	ROSANGELA CRISTINA DE OLIVEIRA	129- SERVENTE MERENDEIRO SUBSTITUTO
31203	ROSEMEIRE OTTON PINHEIRO	129- SERVENTE MERENDEIRO SUBSTITUTO
31237	SAMUEL ANDRADE PEREIRA	123- MOTORISTA I SUBSTITUTO
30793	SANDRA CRISTINA BESSA	129- SERVENTE MERENDEIRO SUBSTITUTO
31264	SARA CARMEN AFONSO DE ARAUJO	129- SERVENTE MERENDEIRO SUBSTITUTO
30809	SARA DE FARIA LOPES	129- SERVENTE MERENDEIRO SUBSTITUTO
30002	SAULO PIRES DA SILVA	101- AGENTE DE DEFESA CIVIL SUBSTITUTO
30201	SHAIENE FERNANDA RODRIGUES DOS SANTOS	129- SERVENTE MERENDEIRO SUBSTITUTO
30924	SHIRLAINE RODRIGUES DE PASSOS SANTOS	125- PEDAGOGO SUBSTITUTO
30257	SILVIA CRISTINA COSTA	129- SERVENTE MERENDEIRO SUBSTITUTO
31309	SILVIA MARIA ALVES DA COSTA	129- SERVENTE MERENDEIRO SUBSTITUTO
31437	SIMONE DE SOUZA	130- SUPERVISOR DE ENSINO SUBSTITUTO
31439	SIMONE DE SOUZA	124- ORIENTADOR EDUCACIONAL SUBSTITUTO
30007	SONIA FRANCISCA DE MELO CANASSA DO NASCIMENTO	129- SERVENTE MERENDEIRO SUBSTITUTO
30637	SUZANA FERREIRA BAGAGINI	129- SERVENTE MERENDEIRO SUBSTITUTO
31318	TAIS DE PAULA SERRA	124- ORIENTADOR EDUCACIONAL SUBSTITUTO
30053	TAMIRIS FERNANDA VAZ	129- SERVENTE MERENDEIRO SUBSTITUTO
31284	TATIANE CRISTINA DE AVILA ARAÚJO	129- SERVENTE MERENDEIRO SUBSTITUTO
30582	TATIANE CRISTINA DE OLIVEIRA	129- SERVENTE MERENDEIRO SUBSTITUTO
30810	TAYNÁ CASADEI RODRIGUES DE JESUS	129- SERVENTE MERENDEIRO SUBSTITUTO
30780	TEREZINHA PINHO CUNHA	129- SERVENTE MERENDEIRO SUBSTITUTO
31319	THALINE SUELLEN SALGADO DA SILVA SOUSA	129- SERVENTE MERENDEIRO SUBSTITUTO
30827	TIAGO FERREIRA CAMRU	125- PEDAGOGO SUBSTITUTO
30823	VANESSA ANTUNES DA SILVEIRA	129- SERVENTE MERENDEIRO SUBSTITUTO
30448	VANESSA APARECIDA DE OLIVEIRA SIVA	129- SERVENTE MERENDEIRO SUBSTITUTO
30217	VERÔNICA DOS SANTOS SILVA	129- SERVENTE MERENDEIRO SUBSTITUTO
31222	VICENTE DE PAULA SILVA	123- MOTORISTA I SUBSTITUTO
30036	VOLNEI FABIO GONÇALVES CHAVES	123- MOTORISTA I SUBSTITUTO
31182	WEIKSON MANDELLA DE FREITAS RESENDE	129- SERVENTE MERENDEIRO SUBSTITUTO

30485	WELLINGTON GOMES DA SILVA	123- MOTORISTA I SUBSTITUTO
30936	WILLIAM CANDIDO RODRIGUES	129- SERVENTE MERENDEIRO SUBSTITUTO

Para a interposição de recurso, o candidato deverá, obrigatoriamente, acessar o endereço eletrônico www.ibamsp-concursos.org.br, no link “recursos” e preencher o formulário próprio disponibilizado para recurso e enviá-lo via Internet nos dias 08 e 09/03/2023 das 09h às 16h.

Franca, 07 de março de 2023.
Comissão Organizadora

DESENVOLVIMENTO

EDITAL DE CHAMADA PÚBLICA

DA ABERTURA

O MUNICIPIO DE FRANCA, através da Secretaria de Desenvolvimento, representado neste ato pela sua Secretária Municipal de Desenvolvimento Lucimara de Oliveira Correia do Prado, torna público o presente Edital de Chamada Pública destinado a selecionar indústrias calçadistas e de acessórios francanas, para receber apoio para a participação do Salão Internacional do Couro e do Calçado 2023 (SICC 2023).

1. DO OBJETO

1.1. Trata-se da seleção de empresas calçadistas e de acessórios francanas para organização de um espaço coletivo (Espaço Moda Franca®) dividido em estandes individuais para até 10 (dez) indústrias de calçados e acessórios no Salão Internacional do Couro e do Calçado, que ocorrerá no Serra Park - Centro de Feiras e Eventos - em Gramado/RS, entre os dias 22 e 24 de maio de 2023 que tem por objetivo expor os lançamentos primavera/verão 2022/2023 das coleções das indústrias de calçados e acessórios.

1.2. Serão selecionadas as empresas que melhor se adequarem aos objetivos do evento e que as atividades desenvolvidas por elas estejam diretamente relacionadas ao evento. E, que cumprirem devidamente a entrega da documentação solicitada.

1.3. Havendo, mais empresas interessadas do que o número indicado no item 1.1 deste Edital, haverá agendamento de data, publicada em Diário Oficial, para ocorrer procedimento de sorteio entre as empresas selecionadas após o processo de avaliação do item 2.2.

1.4. O Município de Franca irá subsidiar parte dos serviços a serem executados no espaço coletivo, cujo valor será de até R$ 83.000,00. Valor ao qual deverá ser dividido, de forma equalitária, entre as empresas selecionadas.

1.5. As empresas selecionadas deverão efetuar contrapartida das demais despesas necessárias para viabilizar o projeto (saldo de chão, montagem de estande, despesas com viagens, hospedagem entre outros), que terão os seus atos determinados após a definição do número real de empresas participantes.

1.6. O apoio financeiro da Prefeitura somente terá continuidade, se após o processo de seleção, for possível de se organizar um espaço coletivo (O Espaço Moda Franca®) com pelo menos 5 (cinco) empresas habilitadas das condições do item 2. Está constatação será divulgada e publicada no Diário Oficial do Município.

2. DAS CONDIÇÕES PARA PARTICIPAÇÃO

2.1. O apoio é destinado às micro e pequenas empresas, com sede no Município de Franca, que tenham como atividade a fabricação de calçados e acessórios (cintos, bolsas e outros) que sejam compatíveis com o evento apoiado: SICC 2023.

2.2. As empresas que manifestarem interesse em ter apoio do Município para a participação no SICC 2023 deverão habilitar-se apresentando documentação frente a:

2.2.1. Habilitação Jurídica
2.2.2. Regularidade Fiscal
2.2.3. Qualificação Econômica e Financeira

2.3. Da Habilitação

HABILITAÇÃO JURÍDICA
A documentação relativa à habilitação jurídica da empresa, cujo atividade principal ou secundária deverá ser compatível com o evento em questão, consistir-se-á em: Prova de inscrição no Cadastro Nacional da Pessoa Jurídica (CNPJ) do Ministério da Fazenda ou Comprovante de Inscrição e de Situação Cadastral.

REGULARIDADE FISCAL
A documentação relativa à regularidade fiscal da empresa será constituída por:

a) Certidão Conjunta Negativa de Débitos ou Positiva com efeito de Negativa, relativa a Tributos Federais (inclusive às contribuições sociais) e à Dívida Ativa da União;

b) Certidão de regularidade de débito com as Fazendas Estadual (Certidão de Regularidade de ICMS - Imposto sobre Circulação de Mercadorias e Serviços, expedida pela Secretaria da Fazenda ou Certidão Negativa de Débitos Tributários expedidos pela Procuradoria Geral do Estado ou declaração de isenção ou de não incidência assinada pelo representante legal do licitante, sob as penas da lei ou outra equivalente na forma da lei);

c) Prova de regularidade com a Fazenda Municipal da sede da Proponente, através de Certidão Negativa de Débitos de Mobiliários.

QUALIFICAÇÃO ECONÔMICA FINANCEIRA
A documentação relativa à Qualificação Econômico Financeira consistir-se-á em:

a) Comprovante de Situação Cadastral no Simples Nacional ou Demonstrativo de Resultado do Exercício do ano de 2022.

DISPOSIÇÕES GERAIS SOBRE DOCUMENTOS DE HABILITAÇÃO

a) A prova de regularidade deverá ser feita por Certidão Negativa ou Certidão Positiva com efeitos de Negativa.

b) Considera-se Positiva com efeitos de Negativa a Certidão em que conste a existência de créditos não vencidos, em curso de cobrança executiva em que tenha sido efetivada a penhora, ou cuja exigibilidade esteja suspensa por moratória, ou depósito de seu montante integral, ou reclamações e recursos, nos termos das leis reguladoras do processo tributário administrativo ou concessão de medida liminar em mandado de segurança.

c) Constituem motivos para INABILITAÇÃO da empresa que manifestou interesse em obter o apoio financeiro ao evento:

- A não apresentação da documentação exigida para habilitação no prazo estabelecido no subitem 2.5.;
- A substituição dos documentos exigidos para habilitação por protocolos de requerimento de certidão;
- O não cumprimento (seja um ou mais) dos requisitos de habilitação;
- Autenticidade e veracidade. Ao participar da presente seleção, os proponentes assumem integralmente a responsabilidade pela autenticidade e veracidade de todos os documentos e informações prestadas, respondendo, na forma da lei, por qualquer irregularidade constatada.

2.4. Toda documentação deverá ser apresentada em original ou por qualquer processo de cópia autenticada por cartório competente, por publicação em órgão de imprensa oficial ou autenticado por servidor de administração, mediante a apresentação do respectivo original (não serão feitas autenticações no momento da abertura dos envelopes).

2.5. Os documentos deverão ser apresentados em um envelope fechado e protocolado no período de 08 de março de 2023 a 22 de março de 2023, no horário entre 08h30 e 16h30, no Departamento de Indústria, Comércio e Serviços, andar térreo do paço municipal localizado à Rua Frederico Moura, 1517. Cidade Nova.

2.6. Não serão aceitos “FAX” ou “E-MAIL” de nenhum documento.

3. DA DIVULGAÇÃO DO RESULTADO

3.1. A Secretaria de Desenvolvimento emitirá parecer sobre cada um dos interessados que manifestarem interessem em receber o apoio e que apresentarem a documentação, avaliando se as empresas estão aptas a receber o apoio.

3.2. A publicação do resultado, contendo as empresas selecionadas se dará no Diário Oficial do Município.

3.3. Do ato da divulgação do resultado cabe recurso de revisão no prazo de até 3 (três) dias uteis, após a divulgação dos resultados, e que deverão ser protocolados no Departamento de Indústria, Comércio e Serviços, Rua Frederico Moura, 1517. Cidade Nova. Franca/SP. Impreterivelmente no horário das 08h30 às 16h30, sendo estes apreciados, com resultado da análise dos recursos divulgado no Diário Oficial do Município.

4. DA DESISTÊNCIA DA PARTICIPAÇÃO

4.1. As empresas que manifestarem interesse em obter o apoio financeiro da prefeitura e forem selecionadas como aptas na divulgação do resultado no Diário Oficial do Município a receber o apoio, e que, seja por qualquer motivo (próprio ou alheio a sua vontade), quiserem desistir de participarem do referido evento, terão prazo de 3 (três) dias úteis desta divulgação do resultado para desistir do apoio. O pedido de desistência deverá ser protocolado no Departamento de Indústria, Comércio e Serviços, Rua Frederico Moura, 1517. Cidade Nova. Franca/SP. Impreterivelmente no horário das 08h30 às 16h30.
Após este prazo, se houver pedido(s) de desistência(s), a(s) empresa(s) terá(ão) que fazer o processo de ressarcimento financeiro aos cofres da Prefeitura Municipal, referente ao valor determinado pelo item 1.4. (valor da forma equalitária dividida entre as

empresas participantes). O processo de ressarcimento deverá ser feito após o pagamento da Prefeitura ao organizador do evento. E, seguirá as determinações jurídicas do setor de aquisição/licitação da Prefeitura que serão devidamente notificadas a empresa desistente, logo após a oficialização de sua desistência.

5. DAS DISPOSIÇÕES FINAIS

5.1. Poderá o Município, através da Secretaria Municipal de Desenvolvimento, revogar o presente Edital, no todo ou em parte, por conveniência administrativa e interesse público, ou por fato superveniente, devidamente justificado, ou anulá-lo em caso de ilegalidade, mediante parecer fundamentado.

5.2. Os casos omissos, não previstos no presente Edital, serão solucionados pelo responsável pela Secretaria Municipal de Desenvolvimento, ouvidos os órgãos técnicos.

5.3. A Administração Municipal fornecerá quaisquer informações ou esclarecimentos que forem necessários somente pelo e-mail sede@franca.sp.gov.br até sete dias antes do prazo fixado para a entrega dos documentos.

5.4. O presente Edital poderá ser solicitado por e-mail ou retirado de forma GRATUITA no Departamento de Indústria, Comércio e Serviços, Rua Frederico Moura, 1517. Cidade Nova. Franca/SP. Impreterivelmente no horário das 08h30 às 16h30.

Franca, 3 de março de 2023.
Lucimara de Oliveira Correia do Prado
Secretária Municipal de Desenvolvimento

EDUCAÇÃO

PORTARIA SME Nº 035 DE 06 DE MARÇO DE 2023

Dispõe sobre a Extinção da Escola de Educação Infantil Sementes do Amanhã.

MÁRCIA DE CARVALHO GATTI, Secretária Municipal de Educação de Franca, conforme as competências que lhe são conferidas pelo Art. nº 11 da Lei de Diretrizes e Bases da Educação nº 9394/96, fundamentada pelos Artigos 1º e 23, da Deliberação CEE nº 138, de 11 de fevereiro de 2016, bem como demais normas vigentes;

Considerando solicitação, através de Ofício nº 001/2023, da mantenedora da Escola de Educação Infantil Sementes do Amanhã, Sra. Miriam Ferreira Pessoa Silva, expede a presente Portaria:

Artigo 1º – Fica extinta a Escola de Educação Infantil Sementes do Amanhã, código CIE: 561594, CNPJ: 14.395.386/0001-92, situada à Rua Francisco Marques, 1750, Vila Pandolfo, CEP: 14.406-560, em Franca, Estado de São Paulo.

Artigo 2º – A Secretaria Municipal de Educação, responsável pela supervisão do Estabelecimento de Ensino, zelará pelo cumprimento das obrigações assumidas, conforme o previsto na deliberação CEE nº 138/2016 e na presente Portaria.

Artigo 3º – Essa Portaria entra em vigor na data de sua publicação, retroagindo seus efeitos a partir do dia 28 de fevereiro de 2023.

Franca, 06 de março de 2023.
MÁRCIA DE CARVALHO GATTI
Secretária Municipal de Educação

PORTARIA SME Nº 036 DE 06 DE MARÇO DE 2023

Dispõe sobre a nomeação de supervisores de Ensino para acompanhamento dos setores e seções do Departamento Pedagógico.

MÁRCIA DE CARVALHO GATTI, Secretária Municipal de Educação de Franca, Estado de São Paulo, no uso de suas atribuições legais,

Considerando os Princípios da Administração Pública, tais como, Legalidade, Impessoalidade, Moralidade, Publicidade, Eficiência, Supremacia do Interesse Público, Indisponibilidade, Especialidade, Razoabilidade, Proporcionalidade, Motivação, Segurança Jurídica;

Considerando o artigo 62, § 1º, da Lei de Diretrizes e Bases da Educação Nacional – LDB, Lei 9.394, de 20 de dezembro de 1996, o qual estabelece que a União, o Distrito Federal, os Estados e os Municípios, em regime de colaboração, deverão promover a formação inicial, a continuada e a capacitação dos profissionais de magistério;

Considerando o artigo 36, inciso XIII da Lei nº 4.972 de 11 de fevereiro de 1998, que traz como dever constante do integrante do

Quadro do Magistério Municipal considerar a relevância social de suas atribuições, mantendo a conduta moral e funcional adequadas à dignidade profissional, em razão da qual, além das obrigações previstas em outras normas, deverá participar das atividades promovidas pela Secretaria da Educação, sob pena de perda do cargo, expede a presente Portaria:

Art.1º - Ficam designadas as supervisoras, relacionadas, para no exercício de suas funções organizar, planejar e monitorar as atividades pedagógicas e administrativas dos setores e seções:

I. Seção de Educação Infantil e Creches: Camila Garcia Gonçalves, Daiane Covas Moura, Lidiane Cristina Donizette; Joana Darc Delbianco e Cristiane Borges Taveira;
II. Setor do ensino Fundamental: Rosemary de Oliveira Justino, Vanessa Vilela Castro Andrade e Valéria Rodrigues de Oliveira;
III. Seção Educação Especial: Angelita Salomão Muzeti Borges e Olga Cristina Barbosa Gilberti;
IV. Setor de EJA: Ademilde Teresa de Oliveira e Ellen Braune Reis Silva;
V. Setor do Centro de Formação Continuada: Cristiane Borges Taveira e Daiane Covas Moura.

Art. 2º. Esta Portaria entra em vigor na data de sua publicação

Art.3º. Revogam-se disposições em contrário.

Franca, 06 de março de 2023.
MÁRCIA DE CARVALHO GATTI
Secretária Municipal de Educação

FINANÇAS

Franca, 03 de Março de 2023

RELATÓRIO DE ANÁLISE TÉCNICA
Processo nº 022.155/2022 – Edital de Chamamento Público nº 04/2022

Após avaliação técnica da Secretaria Municipal de Saúde de Franca da documentação emitida para o **CHAMAMENTO PÚBLICO**, para fins de **CREDENCIAMENTO NA ÁREA MÉDICA** de pessoas jurídicas para prestação de serviços médicos em caráter de plantão de 06 e 12 horas nas especialidades de emergencialistas nas áreas de clínica geral ou pediatria para atuação, respectivamente no Pronto Socorro Dr. Álvaro Azzuz, Pronto Socorro Infantil, UPA da Aeroporto I e UPA do Anita, segue a relação de profissional(ais) médico(s) responsável(eis) pela execução dos serviços e vinculados às empresas que atendem o completo descritivo do edital supracitado, podendo firmar compromissos com o município de Franca – SP e cuja documentação profissional foi checada e sua regularidade junto ao Conselho Federal de Medicina. A publicação do presente relatório de análise técnica não autoriza a realização de plantões médicos, os quais serão autorizados apenas após a publicação de extrato de contrato.

Empresa: CRD SERVIÇOS MÉDICOS LTDA.
- Nome Profissional: Diego Roberti Capuzzo – CRM/SP 239911

Empresa: HOMEOPED CLINICA EIRELI
- Nome Profissional: Sheila Cristina Cunha Mahalem – CRM/SP 165.790

Empresa: I J DA SILVA LTDA.
- Nome Profissional: Isabela Jabra da Silva – CRM/SP 240.014

Empresa: JOÃO PAULO LANZA LTDA.
- Nome Profissional: João Paulo Lanza – CRM/SP 240.035

Empresa: SISMED PRESTAÇÃO DE SERVIÇOS MÉDICOS LTDA.
- Nome Profissional: Bruno Alexandre Fujihara – CRM/SP 192.885

Atenciosamente,

LOURIEL CAMPOS CARVALHO
CRM/SP 167.835
DIRETOR TÉCNICO PSR

Dr. Louriel Campos Carvalho
CRM/SP 167835
Diretor Técnico
PSR Álvaro Azzuz

Franca, 02 de Março de 2023

RELATÓRIO DE ANÁLISE TÉCNICA
Processo nº 022.155/2022 – Edital de Chamamento Público nº 04/2022

Após avaliação técnica da Secretaria Municipal de Saúde de Franca da documentação emitida para o **CHAMAMENTO PÚBLICO**, para fins de **CREDENCIAMENTO NA ÁREA MÉDICA** de pessoas jurídicas para prestação de serviços médicos em caráter de plantão de 06 e 12 horas nas especialidades de emergencialistas nas áreas de clínica geral ou pediatria para atuação, respectivamente no Pronto Socorro Dr. Álvaro Azzuz, Pronto Socorro Infantil, UPA da Aeroporto I e UPA do Anita, segue a relação de profissional(ais) médico(s) responsável(eis) pela execução dos serviços e vinculados às empresas que atendem o completo descritivo do edital supracitado, podendo firmar compromissos com o município de Franca – SP e cuja documentação profissional foi checada e sua regularidade junto ao Conselho Federal de Medicina. A publicação do presente relatório de análise técnica não autoriza a realização de plantões médicos, os quais serão autorizados apenas após a publicação de extrato de contrato.

Empresa: A.G.T SERVIÇOS MÉDICOS LTDA.
- Nome Profissional: Ariel Garcia Tamayo – CRM/SP 240.385

Empresa: L. I. MEDICINA E SAÚDE LTDA.
- Nome Profissional: Lais Ribeiro Braga – CRM/SP 240.069

Empresa: LASCALLA SERVIÇOS MÉDICOS LTDA.
- Nome Profissional: Thaisa Lascalla Abboud – CRM/SP 240.259

Empresa: M.R. MAGLIO CLÍNICA MÉDICA LTDA.
- Nome Profissional: Marcos Renato Maglio – CRM/SP 232.178

Atenciosamente,

LOURIEL CAMPOS CARVALHO
CRM/SP 167.835
DIRETOR TÉCNICO PSR

Dr. Louriel Campos Carvalho
CRM/SP 167835
Diretor Técnico
PSR Álvaro Azzuz

Franca, 23 de Fevereiro de 2023

RELATÓRIO DE ANÁLISE TÉCNICA
Processo nº 022.155/2022 – Edital de Chamamento Público nº 04/2022

Após avaliação técnica da Secretaria Municipal de Saúde de Franca da documentação emitida para o **CHAMAMENTO PÚBLICO**, para fins de **CREDENCIAMENTO NA ÁREA MÉDICA** de pessoas jurídicas para prestação de serviços médicos em caráter de plantão de 06 e 12 horas nas especialidades de emergencialistas nas áreas de clínica geral ou pediatria para atuação, respectivamente no Pronto Socorro Dr. Álvaro Azzuz, Pronto Socorro Infantil, UPA da Aeroporto I e UPA do Anita, segue a relação de profissional(ais) médico(s) responsável(eis) pela execução dos serviços e vinculados às empresas que atendem o completo descritivo do edital supracitado, podendo firmar compromissos com o município de Franca – SP e cuja documentação profissional foi checada e sua regularidade junto ao Conselho Federal de Medicina. A publicação do presente relatório de análise técnica não autoriza a realização de plantões médicos, os quais serão autorizados apenas após a publicação de extrato de contrato.

Empresa: ANA CAROLINA AGUIAR SERVIÇOS MÉDICOS LTDA.
- Nome Profissional: Ana Carolina Xavier de Aguiar – CRM/SP 238.141

Empresa: ISABELLA MATTAR SILVA OLIVEIRA LTDA.
- Nome Profissional: Isabella Mattar Silva Oliveira – CRM/SP 241.744

Empresa: JW DE CARVALHO SERVIÇOS MÉDICOS LTDA.
- Nome Profissional: Julyano Augusto Wayne de Carvalho – CRM/SP 240.063

Atenciosamente,

LOURIEL CAMPOS CARVALHO
CRM/SP 167.835
DIRETOR TÉCNICO PSR

Dr. Louriel Campos Carvalho
CRM/SP 167835
Diretor Técnico
PSR Álvaro Azzuz

JULGAMENTO

Processo nº 099/23 - Pregão Eletrônico nº 024/23. Interessado: Secretaria de Meio Ambiente. Objeto: Serviços de vigilância/ segurança patrimonial armada nas dependências do canil municipal. O Sr. Pregoeiro torna público que, após análise da Secretaria, fica classificada a proposta da empresa Barbo Segurança Eireli, lotes 1 e 2. Depois de declarado vencedor da disputa pelo Pregoeiro, será permitido aos licitantes a intenção em interpor recurso nas 24 (vinte e quatro) horas imediatamente posteriores ao ato de declaração de vencedor.

EXTRATOS DE CONTRATO

Processo nº 12501/22 - Pregão Eletrônico nº 126/22. Interessado: Secretaria de Educação. Objeto: AQUISIÇÃO DE EQUIPAMENTOS DE INFORMÁTICA (TECLADOS SEM FIO, ESTABILIZADORES, MOUSEPADS E CABOS HDMI). Contratadas: Darlu Industria Textil Ltda, lote 4; IR Comercio e Materiais Elétricos Eireli, 1, 3, 5, 7; Luiz Antonio Peixoto Franca Me, 8; News Parts Comercial Eireli, 2, 6.

Processo nº 24626/22 - Pregão Eletrônico nº 185/22. Interessado: Secretaria de Educação. Objeto: AQUISIÇÃO DE UNIFORMES PARA OS ALUNOS DA REDE MUNICIPAL. O Sr. Pregoeiro torna público que fica HOMOLOGADA e ADJUDICADA a proposta da empresa Fábio Vieira Eireli Epp, lote 2.

Franca, 06 de março de 2023.
Cesar Carrijo Borges
Presidente da Comissão Permanente de Licitações/Pregoeiro

CHAMAMENTO 004/22

Proc. nº 22155/22 – Credenciamento público para serviços médicos em caráter de plantão de 06 e 12 horas na especialidade de emergencialista nas áreas de clínica médica e pediátrica, para atuação nas unidades de urgência e emergência do município de Franca. APTAS: CRD SERVIÇOS MEDICOS LTDA, HOMEOPED CLINICA EIRELI, I J DA SILVA LTDA, JOÃO PAULO LANZA LTDA, SISMED PRESTAÇÃO DE SERVIÇOS MEDICOS LTDA, ANA CAROLINA AGUIAR SERVIÇOS MEDICOS LTDA, JW DE CARVALHO SERVIÇOS MEIDCOS LTDA, A.G.T SERVIÇOS MEDICOS LTDA, L.I. MEDICINA E SAUDE LTDA, LASCALLA SERVIÇOS MEDICOS LTDA, M.R. MAGLIO CLINICA MEDICA LTDA.

Franca, 06 de março de 2023.
Waléria Souza de Mascarenhas
Secretária Municipal de Saúde

FUNDAÇÃO ESPORTE, ARTE E CULTURA DE FRANCA - FEAC

HOMOLOGAÇÃO E ADJUDICAÇÃO

Proc. nº 0057/2022– Pregão Eletrônico nº 0002/2023: AQUISIÇÃO DE UNIFORMES ESPORTIVOS. O Sr. Pregoeiro torna público e ficam HOMOLOGADAS e ADJUDICADAS as propostas das empresas: : a) 2 FIT COMERCIAL LTDA – Lotes: 4, 7, 8, 9 e 10; b) 300 COMÉRCIO SERVIÇO E LOGÍSTICA EIRELI – Lote: 11; c) ALTERNATIVA COMERCIAL TEXTIL LTDA - Lote: 2; d) PLAY FAIR

CONFECÇÕES LTDA – Lotes: 1, 3, 5 e 6.

Franca, 06 de março de 2023.
Mateus Santiago Caetano
DIRETOR PRESIDENTE DA FEAC

CÂMARA MUNICIPAL DE FRANCA

PORTARIA Nº 13, DE 02 DE MARÇO DE 2023

Concede 1/3 de férias em pecúnia e gozo de 20 dias de férias regulamentares para o servidor Carlos Eduardo Evangelista, Analista Legislativo.

O Vereador Carlos César Buci, Presidente da Câmara Municipal de Franca, Estado de São Paulo, no uso de suas atribuições legais e considerando requerimento de férias anexado no Procedimento Interno nº 26/2015, devidamente instruído e deferido, baixa a seguinte

P O R T A R I A:

Art. 1º. Fica concedido para o servidor Carlos Eduardo Evangelista, Analista Legislativo, o pagamento de 1/3 (um terço) de suas férias em abono pecuniário, referente ao período aquisitivo de 24/02/2022 a 23/02/2023, nos termos da legislação vigente.

Art. 2º. Fica concedido para o servidor Carlos Eduardo Evangelista, Analista Legislativo, 20 (vinte) dias de férias regulamentares, referente ao período aquisitivo de 24/02/2022 a 23/02/2023, que serão gozadas em duas etapas, da seguinte forma:

I. 06 (seis) dias, de 27 de março a 1º de abril de 2023.
II. 14 (quatorze) dias, de 24 de abril a 07 de maio de 2023.

Art. 3º. Esta Portaria entra em vigor nesta data.

Câmara Municipal de Franca, em 02 de março de 2023.
VEREADOR CARLOS CÉSAR BUCI
(CARLINHO PETRÓPOLIS FÁRMACIA)
Presidente

CENTRO UNIVERSITÁRIO MUNICIPAL DE FRANCA - UNI-FACEF

PROCESSO SELETIVO SIMPLIFICADO Nº 01/2023
TERMO DE HOMOLOGAÇÃO

O Reitor do Centro Universitário Municipal de Franca – Uni-FACEF, no uso de suas atribuições e tendo em vista o relatório da Comissão Coordenadora do Processo Seletivo Simplificado Nº 01/2023, HOMOLOGA os procedimentos do referido processo e seus respectivos resultados, que apontaram a seguinte classificação dos aprovados:

SUBÁREA: ENGENHARIA
1. João Pedro Silva Garcia

Franca (SP), 06 de março de 2023.
Dr. Alfredo José Machado Neto
Reitor

EDITAL DE CONVOCAÇÃO DO PROCESSO SELETIVO N° 01/2023

O Centro Universitário Municipal de Franca – Uni-FACEF CONVOCA o candidato abaixo relacionado, APROVADO E CLASSIFICADO no Processo Seletivo nº 01/2023, para comparecer à Avenida Dr. Ismael Alonso y Alonso, nº 2400, no Setor de Recursos Humanos, no prazo máximo de 03 (três) dias úteis, contados da publicação desta convocação, no horário das 08h30 às 11h30 e das 13h30 às 16h00, munido dos seguintes documentos:

- Uma foto 3X4;
- Exame admissional realizado na Clínica APTO (obrigatório realizar antes do primeiro dia de trabalho);
- CTPS – Carteira Profissional de Trabalho e Previdência Social (original);
- Cartão (ou número) PIS/PASEP;
- CPF e RG (original e cópia);
- Comprovante de registro na categoria profissional (original e cópia) se for o caso;

- Título de Eleitor (original e cópia);
- Certidão de quitação eleitoral (original e cópia);
- Certidão de Nascimento/Casamento (original e cópia);
- Certidão de nascimento dos filhos menores de 18 (dezoito) anos (original e cópia);
- Prova de quitação com o serviço militar, quando for o caso;
- Cópia frente e verso dos Diplomas (graduação, especialização, mestrado e/ou doutorado) original e cópia;
- Certidão de Antecedentes Criminais obtido no Poupatempo ou no site da Secretaria de Segurança Pública;
- Termo Circunstanciado (TC), obtido no site do Tribunal de Justiça (https://esaj.tjsp.jus.br/sco/abrirCadastro.do);
- Declaração de acumulação de cargo ou função pública, com dias e horários que trabalha (caso não tenha cargo público a declaração negativa será preenchida aqui);
- Declaração de Bens, na forma da Lei nº 8.429/92 (Declaração dos bens e valores que integram o respectivo patrimônio, bem como os do cônjuge, companheiro, filhos ou outras pessoas que vivam sob a sua dependência econômica, excluídos apenas os objetos e utensílios de uso doméstico. Tal declaração poderá ser substituída por cópia da declaração de bens e direitos da declaração anual de Ajuste do Imposto de Renda).

Informamos, ainda, que o não atendimento da presente convocação no prazo acima assinalado, acarretará a desclassificação do concurso e a convocação do próximo colocado.

Class.	Nome	Subárea	Processo Sel.
1°	João Pedro Silva Garcia	Engenharia	N° 01/2023

Franca (SP), 06 de março de 2023.
Dr. José Alfredo de Pádua Guerra
Pró-Reitor Administrativo

ENTIDADES SEM FINS LUCRATIVOS

Empresa: **DESAFIO CRISTAO NOVA VIDA DCNOVI**
C.N.P.J.: 54.924.774/0001-38
Balanço encerrado em: 31/12/2022

Folha: 0173
Número livro: 0036
Emissão: 02/03/2023
Hora: 17:28:48

BALANÇO PATRIMONIAL

Descrição	2022	2021
	31/12/2022	31/12/2021
Ativo	207.613,53D	130.991,33D
Circulante	85.855,54D	246,27D
Disponibilidades	221,32D	228,83D
Caixa Conta Sem Restrição	199,60D	199,60D
Caixa Conta Com Restrição	8,93D	16,44D
Caixa Subvenção Municipal	12,79D	12,79D
Banco conta Movimento Com Restrição	85.634,22D	17,44D
Banco do Brasil 1712-4	20.115,62D	15,36D
Banco do Brasil 32760 - 3	923,54D	0,33D
Banco do Brasil 37690 - 6	3.378,57D	1,75D
Banco do Brasil 41149-3	61.216,49D	0,00
Permanente	121.757,99D	130.745,06D
Imobilizado	199.395,29D	187.370,71D
Predio	78.316,53D	78.316,53D
Móveis e Utensílios	34.981,31D	34.981,31D
Instalações	8.767,04D	8.767,04D
Livros e revistas	473,51D	473,51D
Equipamentos Eletronicos	29.019,52D	16.994,94D
Veiculos	43.398,68D	43.398,68D
Ferramentas	133,00D	133,00D
Maquinarios	4.305,70D	4.305,70D
-)Depreciação Acumulada	77.637,30C	56.625,65C
Imóveis e Utensilios	3.498,13C	0,00
Deprec Predio	12.597,41C	8.681,59C
Instalações	3.003,50C	2.126,80C
Deprec Maquinarios	1.426,52C	760,72C
Deprec Veiculos	47.262,73C	38.582,99C
Deprec Equipamentos Eletronicos	9.375,50C	6.473,55C
Livros e Revistas	473,51C	0,00
Passivo + Patrimônio Social	207.613,53C	130.991,33C
Circulante	6.798,34C	7.131,42C
Vinculado ao fornecimento de Material e Serviços	6.798,33C	6.824,23C
Luis Antonio Natal	5.006,02C	514,20C
Varejao e Supermercado Patrocinio Ltda	0,00	178,56C

Avante Franca Com de Embalagens Ltda	0,00	462,90C
Junqueira Comercio e Sistema de Prevenção Ltda	1.672,00C	0,00
Diogenes Muniz Parreira	0,00	1.500,00C
FR Sousa Telecomunicações Ltda	39,97C	0,00
Rodrigo Rodrigues de Jesus	0,00	1.000,00C
Josiane Pereira da Silva Carlos	0,00	209,65C
ER de Almeida Supergasbras	0,00	56,94C
Ebenezer Capas e Confecções Ltda	0,00	10,74C
Issac Alves Silveira	0,00	1.410,00C
Antonio Coelho Berbel Junior	80,34C	1.480,34C
Alexandre Silva Teixeira Franca ME	0,00	0,90C
Obrigações com Empregados	0,01C	307,19C
IRRF Sobre Folha	0,00	209,69C
PIS Sobre Folha	0,01C	0,00
Contribuições Sindicais	0,00	97,50C
Patrimônio Social	200.815,19C	123.859,91C
Superávit ou Déficit Acumulado	200.815,19C	123.859,91C
Superávit Acumulado	286.154,62C	209.199,34C

FRANCA, 02 de Março de 2023

Empresa: **DESAFIO CRISTAO NOVA VIDA DCNOVI**
C.N.P.J.: 54.924.774/0001-38
Balanço encerrado em: 31/12/2022

Folha: 0174
Número livro: 0036
Emissão: 02/03/2023
Hora: 17:28:48

BALANÇO PATRIMONIAL

Descrição	2022	2021
	31/12/2022	31/12/2021
Déficit Acumulado	85.339,43D	85.339,43D

FRANCA, 02 de Março de 2023

ANTONIO COELHO BERBEL JUNIOR
Presidente
CPF: 245.606.208-65

LUIS ANTONIO NATALLuis Antonio Natal
Reg. no CRC - 1SP239786/O-4
CPF: 145.480.9680-

Daniela Alessandra da Silva
Conselho Fiscal
CPF: 196.363.998-75

Fernando Rodrigues de Oliveira
Conselho Fiscal
CPF: 742.771.548-91
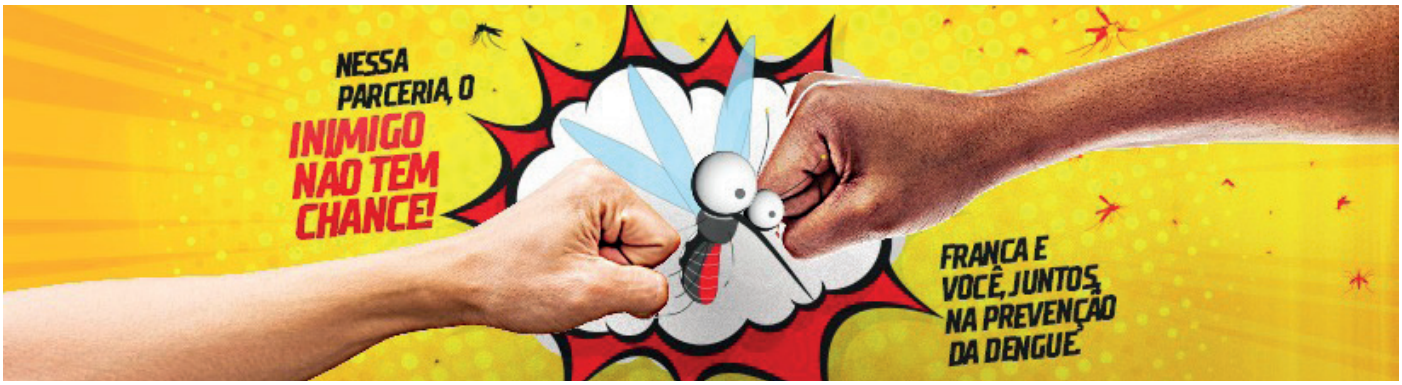
Nelson Gomes Duarte
Tesoureiro
CPF: 184.285.848-34